

斑鳩

いかるが

平成29年5月15日発行

斑鳩町役場

TEL 0745 (74) 1001

fax 0745 (74) 1011

ホームページ:

<http://www.town.ikaruga.nara.jp/>

メールアドレス:

info@town.ikaruga.nara.jp

平成29年6月 町議会定例議会の日程

議会事務局 (☎内線302)

議会を傍聴してみませんか。

議場は役場3階です。

6月2日(金) 本会議初日

(委員長報告、提案説明、議案上程)

広報発行常任委員会

7日(水) 一般質問

8日(木) 一般質問

9日(金) 建設水道常任委員会

13日(火) 厚生常任委員会

14日(水) 総務常任委員会

16日(金) 議会運営委員会

21日(水) 本会議最終日

(委員長報告、討論、表決)

開会時間は、午前9時を予定しています。(広報発行常任委員会は本会議終了後)

日程、時間は一部変更になる場合があります。

詳しくは、議会事務局にお問い合わせください。



地球にいいことはじめよう! こどもエコクラブに登録しよう!

環境対策課 (☎内線134)

●こどもエコクラブとは?

幼児から高校生までなら誰でも参加できる環境活動のクラブで、平成7年度から環境省で実施されている事業です。

●どんな活動をするの?

子どもたちの環境に対する興味や関心にあわせて、自然観察・調査やリサイクル活動、地球温暖化を防ぐ活動など、家庭や地域の中でできる取り組みに、自由に組み込んでいただけます。

希望者には、活動内容をまとめた壁新聞の応募など、自分たちの活動を発表する場も用意されています。

●登録するには?

近所のお友達や兄弟姉妹、子ども会など、1人以上の仲間と活動を支える大人(サポーター・1人以上)がいれば登録できます。

※詳しい案内書がありますので、興味のある人は、環境対策課へお問い合わせください。

●登録すると?

活動に役立つツール(環境記録シート、他のクラブ活動の様子などを掲載した新聞など)がもらえます。登録料、年会費などの費用は不要です。

申込 6月12日(月)までに、環境対策課へお申し込みください。

環境に関する活動ならなんでもOK!こどもエコクラブに登録して、身近なところからはじめてみよう!

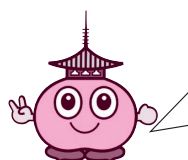

平成29年6月末で 住民票などの 証明書自動交付機を 廃止します

斑鳩町役場
1階に設置中



マイナンバーカードを利用した証明書等コンビニ交付サービスの開始に伴い、平成29年6月末で、斑鳩町役場内に設置している証明書自動交付機を廃止します。

Q 廃止後は、土曜日・日曜日や夜間に住民票が取れなくなるの？

A 下記のとおり、写真付きのマイナンバーカードがあれば、全国のコンビニエンスストアで、毎日午前6時30分から午後11時まで、住民票など各種証明書が取得できます。
また、役場住民課窓口でも、各種証明書は今までどおり発行します。

Q パゴちゃんカードはもういらないの？

A **必要です！**パゴちゃんカードは印鑑登録証を兼ねています。窓口で印鑑登録証明書を発行する際には、必ず必要ですので、捨てないでください。

全国のコンビニエンスストアで、毎日、午前6時30分から午後11時まで、下記の証明書を取得できます。(12月29日～1月3日、メンテナンス日を除く)

- 住民票の写し
- 住民票記載事項証明
- 所得(課税)証明書(現年度・前年度)
- 印鑑登録証明書
- 戸籍証明書(現在戸籍のみ)
- 戸籍の附票の写し

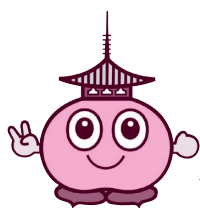

コンビニ交付を利用するためには、
マイナンバーカード(個人番号カード)が必要だよ。



マイナンバーカードの交付・申請の休日受付を行います

平日に役場にお越しただけない人は、下記のとおり、休日受付を行いますので、ご利用ください。
混雑時は長時間お待たせする場合がありますのであらかじめご了承ください。

日時 6月11日(日)、7月8日(土) いずれも午前8時30分～正午
場所 役場 1階 住民課窓口

※マイナンバーカードの交付・申請には、必ずご本人がお越しください。

※申請方法、持物などは、住民課へお問い合わせください。

問合せ 住民課 (☎内線161)

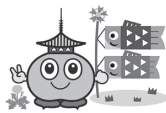

催し

子育て支援講座
「ミュージック・ケア」

福祉子ども課 (☎内線124)
音楽にあわせて、赤ちゃんやお子さんと一緒に身体を動かしませんか。

日時 6月1日(木)

午前10時～11時

(受付 午前9時45分)

場所 生き生きプラザ斑鳩

1階 機能回復訓練コーナー

講師 日本ミュージック・ケア協会

ミュージック・ケアワーカー

福井 方子 氏

対象 就学前児童と保護者

持物 飲み物(お茶など)

申込 5月25日(木)までに福祉子ども課へ電話でお申し込みください。(無料託児あり)

い。(無料託児あり)

家庭支援講座

「参加型 親子コンサート」

たつた保育園

(☎0745⑦2203)

あわ保育園

(☎0745⑦1654)

ヴァイオリン、ピアノ、チェロ、

歌の親子コンサートに参加して、楽しいひとときを過ごしませんか。

(参加費無料・申込不要)

日時・場所

あわ保育園 遊戯室

5月27日(土)

午前11時～午後0時30分

たつた保育園 遊戯室

6月3日(土)

午前11時～午後0時30分

講師 クローバー音楽事務所

代表 榊井 洋子 氏

代表 榊井 洋子 氏

問合せ申込

保健センター
(生き生きプラザ斑鳩内)
(☎0745⑦0001)

食育講演会

健やかな人生を送るために、子育ての中で子どもに伝える「食」について一緒に考えてみませんか。

日時 6月19日(月)

午後1時～2時30分

場所 生き生きプラザ斑鳩

2階 大会議室

内容 「子どもの時に育てておきたい味覚とは」

講師 畿央大学

健康科学部 健康栄養学科

教授 上地 加容子 氏

対象 町在住の20歳以上の人

定員 60人(先着順)

申込 6月16日(金)までに保健センターへお申し込みください。(無料託児あり)

料託児あり)



6月のおでかけ乳幼児相談・助産師相談

- 対象：妊娠中の人や乳幼児の保護者
- 定員：各日2人
- 申込：各実施日の前日まで
- 持物：母子健康手帳

問合せ・申込先 保健センター
(生き生きプラザ斑鳩内)
(☎0745⑦0001)

事業名	場所	時間	実施日
おでかけ乳幼児相談	東公民館	午前9時30分～10時45分	6月8日(木)
	西公民館	午後1時30分～2時45分	6月20日(火)
助産師相談	保健センター	午前9時～11時15分	6月2日(金)、5日(月)、7日(水)、9日(金)、12日(月)、14日(水)、16日(金)、19日(月)、21日(水)、23日(金)、26日(月)、28日(水)、30日(金)

問合せ
申込 中央体育館(水曜日休館)
(☎0745⑦3100)

混合ダブルステニス大会

日時 6月4日(日) 午前9時～

予備日 7月16日(日)

※当日午前8時現在降雨の場合は、予備日に順延

場所 すこやか斑鳩・スポーツセンター

ターテニスコート

対象 町在住および在勤者

試合方法 予選リーグ戦および決勝

トーナメント戦としますが、申し込み数によりトーナメント戦のみとする場合があります。

当日受付時にペアを抽選決定。午前8時30分までに受付完了。

服装 テニスにふさわしい服装、テニスシューズ着用

申込 5月15日(月)～29日(月)

少林寺拳法護身術体験会

日時 6月11日(日)

午前9時30分～

場所 中央体育館 武道場

対象 老若男女どなたでも参加できます。(当日参加も可)

内容 護身術体験会

服装 運動のできる服装

申込 5月22日(月)～6月5日(月)

臨時福祉給付金(経済対策分)の申請はお済みですか

福祉子ども課(☎内線127)

3月1日から申請を受け付けていますが、まだ申請がお済みでない人は、忘れずに申請をお願いします。

支給対象となる可能性のある人は、すでに申請書を送付しています。

●対象 平成28年1月1日時点で町民税が非課税であり、課税されている人から扶養されていない

●支給額 1人につき15,000円

●申請期限 6月1日(木) 消印有効

※期間を過ぎると申請できませんのでご注意ください。

※申請は原則郵送による申請となります

※申請は原則郵送による申請となります

※申請は原則郵送による申請となります

※申請は原則郵送による申請となります

※申請は原則郵送による申請となります

※申請は原則郵送による申請となります

※申請は原則郵送による申請となります

※申請は原則郵送による申請となります

※申請は原則郵送による申請となります

※申請は原則郵送による申請となります

※申請は原則郵送による申請となります

※申請は原則郵送による申請となります

※申請は原則郵送による申請となります

※申請は原則郵送による申請となります

※申請は原則郵送による申請となります



チャレンジ介護予防!

簡単チェック

今はまだ動けるから自分は大丈夫、という過信は禁物。元気なときこそ介護予防に取り組むチャンスです。体力づくりや食生活の改善、口腔ケアなど、日々の生活ですぐにできることから始めましょう。

対象 町在住の65歳以上の人

申込・問合せ 斑鳩町地域包括支援センター
(☎0745⑦4000・0745⑦45666)

日常生活で思い当たることはありませんか?

- 片足立ちで靴下がはけない
- ごはんやパン、麺類だけを食べていることが多い
- 口が渇きやすい
- 最近よく眠れない
- 最近のできごとや人の名前が思い出せない

当てはまる項目が多いほど要注意。介護予防に取り組みましょう。

	日程	時間	場所	内容	持物	定員	申込
運動教室	A コース 6月5日(月) 6月19日(月)	午後1時30分 ～3時	生き生きプラザ 斑鳩 1階	• ストレッチ などの運動 • 栄養ミニ講 座(5日と 12日のみ)	タオル・お茶 ※動きやすい 服装でお越 しくください。		不要
	B コース 6月12日(月) 6月26日(月)	5日と12日のみ 午後3時15分まで (事前に血圧測定を 済ませてください)	機能回復訓練 コーナー				
料理教室	6月22日(木)	午前9時30分 ～11時30分	生き生きプラザ 斑鳩 1階 調理実習室	食べる事は、 元気の源。 (夕食編)	エプロン・三角巾・ ふきん2枚・ 筆記用具・ 材料費(500円程度)	15人 (先着順)	6月13日(火)ま でに地域包括支 援センターへ電 話でお申し込み ください。
生き生きセミナー	6月20日(火)	午後1時30分 ～3時	東公民館 集会室1・2	介護を予防す るための食生 活について (講座後は簡 単な体操をし ます!)	介護予防手帳・ 筆記用具 ※動きやすい 服装でお越 しくください。	20人 (先着順)	前日までに地 域包括支援セ ンターへ電話 でお申し込み ください。
	6月27日(火)	午前10時～ 11時30分	西公民館 研修室				
	6月28日(水)	午前10時～ 11時30分	斑鳩町法隆寺 五丁地区 地域交流館				



健康診査を受けましょう

無料です

国民健康保険特定健康診査について

特定健康診査とは、糖尿病や高血圧症などの生活習慣病の早期発見、重症化予防のために受ける健康診査です。この健康診査の結果に応じて、生活習慣改善の必要性が高い人から順に「積極的支援」「動機づけ支援」の対象となり、健康増進のための継続的な支援（特定保健指導）を受けることができます。

特定健康診査の対象となる人には、特定健康診査の受診の際に必要な受診券を5月下旬に送付します。生活習慣を見直し、自己の健康管理を行っていただくためにも、すすんで特定健康診査を受けましょう。

対象 原則として40歳以上75歳未満の国民健康保険加入者

受診期限 平成30年3月31日(土)まで

後期高齢者健康診査について

後期高齢者健康診査とは、糖尿病や高血圧症などの生活習慣病の早期発見、重症化予防のために受ける健康診査です。

健康診査の対象となる人には、健康診査の受診の際に必要な受診券を5月下旬に送付します。

対象 75歳以上（65歳以上の障がい認定者含む）の後期高齢者医療制度加入者

受診期限 平成30年1月31日(水)まで

※国民健康保険と後期高齢者医療制度以外の医療保険に加入している人は、ご加入の保険者に確認してください。また、年度途中に加入医療保険が変わり、現在加入している医療保険で特定健康診査を受けることができない人や生活保護を受給している人で40歳以上の人は、町内の委託医療機関による受診となりますので、保健センターで受診券発行の手続きが必要です。

国民健康保険の特定健診は集団健診も実施しています

国民健康保険の特定健診は、県内の各医療機関で受けていただく個別健診のほか、下記の日程で集団健診を実施します。事前申し込みが必要なため、下記のとおりお申し込みください。

- **実施定員** 各回60人
- **申込方法** 6月1日(木)から、保健センターまたは国保医療課へお申し込みください。(電話可) 先着順で受け付けします。
※各回申込人数が定員になり次第、締め切らせていただきます。
- **実施場所** 生き生きプラザ斑鳩

実施日	受付時間	対象者	同時に受診できるがん検診
7月1日(土)	各回 8:30~10:00	国民健康保険の被保険者で 40歳以上75歳未満の人	前立腺がん検診
8月31日(木)			前立腺がん検診、大腸がん検診
10月4日(水)			前立腺がん検診、大腸がん検診

※受診当日には、国民健康保険の被保険者証および特定健康診査の受診券をご持参ください。

考えてみましょう 正しい医療のかかり方

同じ病気で複数の病院に通ったり、必要以上に薬をもらったりしていませんか。重複受診は家計の無駄づかいになるばかりでなく、薬の重複は身体に悪影響を及ぼす場合があります。また、医療費の増加は加入されている健康保険の保険料の増加につながります。

● 不要不急の受診は避けましょう

休日や夜間の受診は、割増料金がかかり家計や医療費の増加につながります。診察はなるべく診療時間内に受けましょう。

● かかりつけ医をもちましょう

かかりつけ医を持つことは病気の治療だけでなく、予防も含めた健康管理のためにも大切です。これまでの病歴などを把握したうえで診察してもらえますので、余分な検査を受けないで済み、必要な場合は専門医や病院を紹介してもらえます。

問合せ 保健センター（生き生きプラザ斑鳩内） ☎0745⑩0001
国保医療課（斑鳩町役場内） ☎内線112~115



国民健康保険 65歳未満の非自発的失業者の 所得軽減について

国保医療課 (☎内線114)

非自発的失業者(会社都合による離職者など)に対して国民健康保険税の軽減措置があります。失業時からその翌年度末までの間、非自発的失業者の前年の給与所得を100分の30として計算します。

対象者は次のすべての条件を満たす人です。

- 失業時点で65歳未満の人

- 雇用保険の特定受給資格者または特定理由離職者(※)

※失業手当を受給している人で雇用保険受給資格者証の離職理由欄に記載されている番号が次の番号に該当する人です。

(特定受給資格者)

11、12、21、22、31、32

(特定理由離職者)

23、33、34

該当する人は、保険証、印かん、雇用保険受給資格者証を持参の上、国保医療課窓口で申告してください。

なお、雇用保険受給資格者証がない人は軽減の対象となりません。

軽自動車の継続検査(車検)を 受ける人へ

税務課 (☎内線152)

軽自動車の継続検査(車検)を受ける際に必要となる納税証明書は、口座振替により納税している人については6月中旬に送付する予定です。

6月上旬に継続検査を受ける人は、お手数ですが、引き落とし口座の通帳など、納税が確認できるものを持参し、税務課窓口で直接納税証明書を請求してください。

なお、ペイジーで納期限内に納税した人についても、納税証明書を6月中旬に送付する予定ですが、6月上旬に継続検査を受ける人は、金融機関などの窓口またはコンビニエンスストアで納税してください。

また、未納税額がある場合は、すべて納税のうえ、税務課窓口で納税証明書の交付を受けてください。

納税証明書は車検時まで大切に保管してください。

※「証明書等コンビニ交付サービス」で納税証明書は交付できません。

現在、住民課前に設置されている自動交付機は、6月末をもって廃止します。7月以降、納税証明書の交付申請は、平日の役場開庁時のみの対応となりますので、納税証明書は車検時まで大切に保管しておいてください。

奈良県からのお知らせ

奈良県自動車税事務所
(自動車税第一課)
(☎0743⑤10081)

- 自動車税の納期限は、**5月31日(水)です。**

自動車税は、毎年4月1日現在の所有者(割賦販売などの場合は使用者)に課税されます。必ず納期限までに納付してください。納期限を過ぎからの納付には延滞金が加算されます。

金融機関や県税事務所の窓口だけでなく、コンビニ、ペイジー、インターネットを利用したクレジットカードでも納付ができます。詳細については、納税通知書に同封のチラシをご覧ください。

運輸支局での住所変更手続きが遅れているなどの理由により、自動車税納税通知書が届いていない場合は、奈良県自動車税事務所(自動車税第一課)へご連絡ください。

※住所を変更された人や県外ナンバーの自動車をお持ちの人は、運輸支局ですみやかに変更登録の手続きをしてください。



～ 斑鳩町健康づくりウォーキング モデルコースができました ～

運動普及ボランティアが、斑鳩町の史跡を歩きながら季節感も味わえる健康づくりウォーキングモデルコースを、昨年企画されました。そのモデルコースの案内板を生き生きプラザ斑鳩内に設置しています。



健康づくりウォーキングモデルコースを健康運動指導士と共に歩き、効果的な歩き方を学びませんか？

●平成29年度 歩こう会

実施日	コース名	
5月30日(火)	目安方面	4kmコース
9月28日(木)	龍田方面	5kmコース
11月15日(水)	法隆寺方面	7kmコース

- 時 間** 午前9時30分～11時30分
- 対 象** 町在住の20歳以上の人
- 集合場所** 生き生きプラザ斑鳩 1階 機能回復訓練コーナー
- 持 物** 飲み物・タオル・帽子など（※動きやすい服装でお越しください。）
- 定 員** 30人（先着順）
- 申 込** 今回は5月30日(火)実施分の受け付けをします（前日まで受付）
※雨天中止

問合せ・申込先
保健センター（生き生きプラザ斑鳩内）
☎ 0745⑦0001
fax0745⑦0903



ウォーキングモデルコース

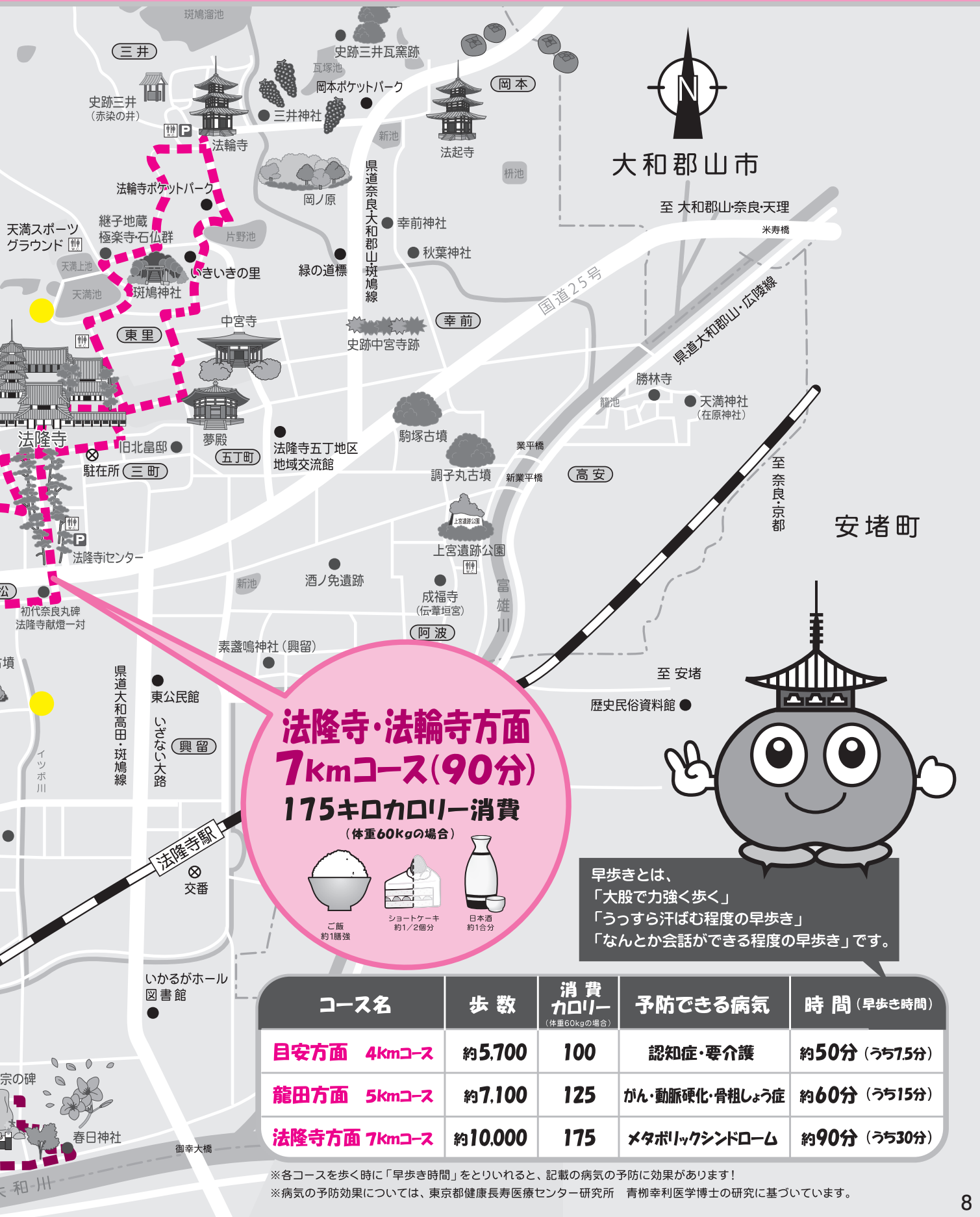

斑鳩町 健康づくりいっしょ

**龍田・北庄方面
5kmコース(60分)
125キロカロリー消費**
(体重60kgの場合)



ご飯
約2/3膳分



ショートケーキ
約2/5個分



日本酒
約3/4合分

**目安方面
4kmコース(50分)
100キロカロリー消費**
(体重60kgの場合)



ご飯
約1/2膳分



ショートケーキ
約1/3個分



日本酒
約1/2合分

生き生きプラザ斑鳩

	小吉田	
条里制をよく残しています		

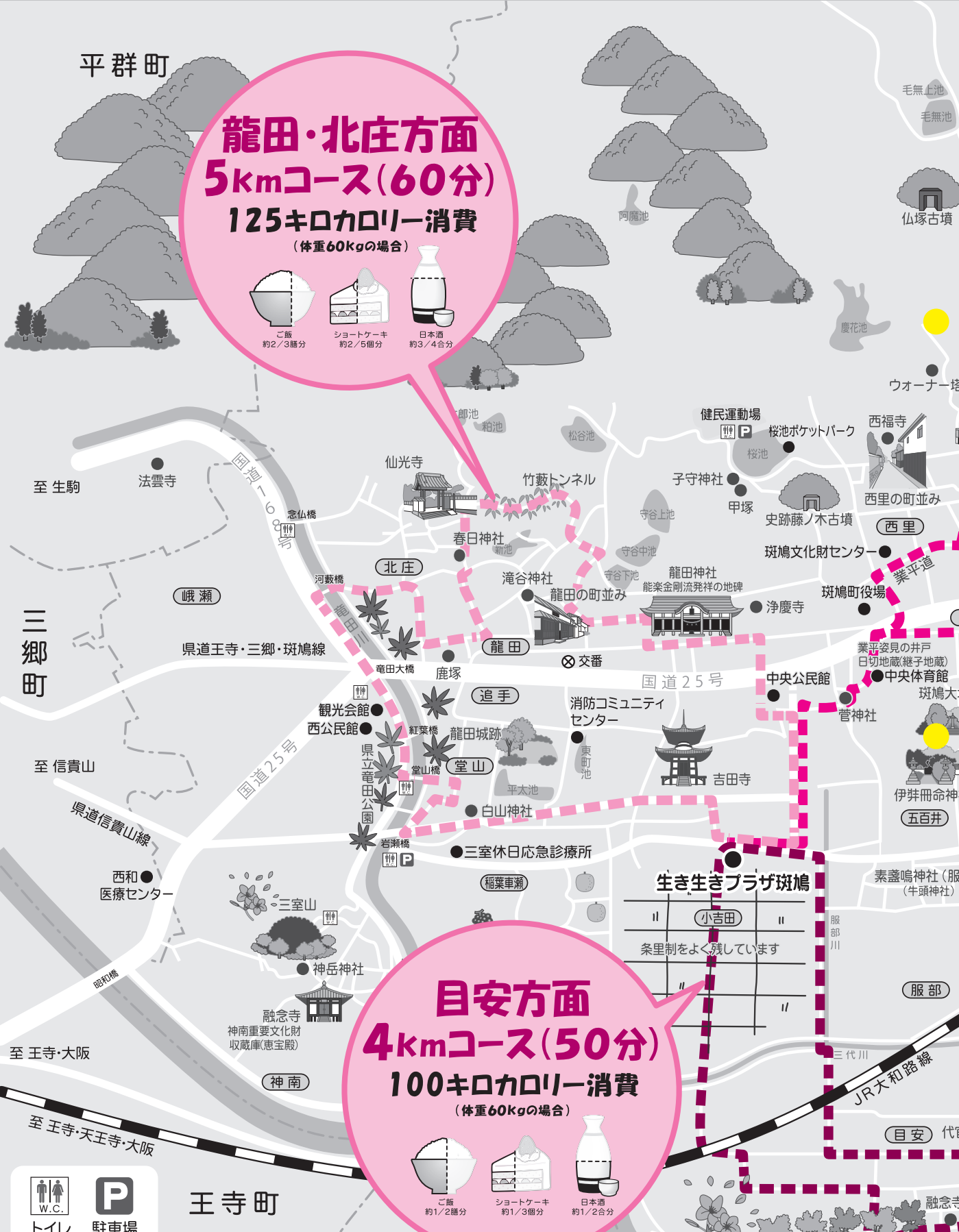

トイレ
 駐車場

東京都健康長寿医療センター研究所による 1日の「歩数」と「歩行強度」と病気予防の関係

最新の「長寿にかかわる遺伝子」の研究から、長寿遺伝子のスイッチを「オン」にするには、「適度な身体活動」が必要であることがわかってきました。健康づくりのためには、単に歩数を増やすだけでは効果がなく、「中強度」（うっすら汗ばむ程度の速歩きなど）の歩行時間がどれくらい含まれているかが重要です。

※病気の予防効果については、東京都健康長寿医療センター研究所青柳幸利医学博士の研究に基づいています。



生き生きプラザ斑鳩1階エントランスホールにあります

予防できる病気	歩数	うち中強度の歩行時間
① 寝たきり	2,000歩	0分
② うつ病	4,000歩	5分
③ 認知症・要介護	5,000歩	7.5分
④ 動脈硬化・骨粗しょう症	7,000歩	15分
⑤ 高血圧症・糖尿病・脂質異常症	8,000歩	20分

※あらゆる健康の指標となる最適な組み合わせが⑤の「8,000歩・うち中強度20分」です。いきなり⑤をめざすのではなく、「自分の体力にあわせて、無理なく少しずつ目標を上げていきましょう。」

● 「健康的なウォーキング」 Q&A

Q1：年とともに、足腰に自信がなくなってきたのですが、少しでも外出した方が良いですか？

A1：歩かないとますます脚力は弱まります。足腰に痛みがないのであれば、無理のない範囲で少しでも歩いて「おでかけ」し、日光にもあたりましょう。

Q2：散歩やウォーキングに適した時間帯はありますか？

A2：おすすめは夕方です。夕方に歩くことで体温があがり、寝つきがよくなる効果があります。なお、空腹時は避けましょう。

Q3：毎日の中強度の歩行時間、どうしたらわかりますか？

A3：中強度の歩行時間や家事の歩数を知るためには、身体活動量計がおすすめです。奈良県健康ステーションで貸し出し中です！

奈良県健康ステーション

場 所	近鉄百貨店橿原店 6階（橿原市）	リーベル王寺東館 5階（王寺町）
開設時間	原則店休日を除く 午前10時～午後7時	月・火・木・金・土の 午前10時～午後4時 ※水・日・祝日は休み

健康チェックとして、体組成分析・血管年齢・骨健康度・血圧の測定や、カロリー・歩数などを測定する活動量計の貸し出しがあります。

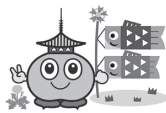

水道メーター取り替えのお知らせ

お知らせ

上水道課 ☎0745(74)1401

取り替え期間 6月12日(月)～

6月25日(日)

取り替え地区

法隆寺南1～3丁目、法隆寺西3丁目、法隆寺東2丁目、幸前1・2丁目、岡本、三井、興留1丁目、東福寺1丁目

※対象となるご家庭には事前に「メーター取り替えのお知らせ」を送付します。

委託業者 関西水道用品(株)

※メーター取替および検針は4月から新しい業者が行っています。委託員がご自宅を訪問するときは、「業務委託員身分証明書」を携帯していただきますので、ご不審な場合は、提示を求めてください。

水道週間

6月1日～6月7日



あたりまえ

そんなみずこそ

たからもの

悪質な水道管、下水道管の点検・清掃会社にご注意ください!

上水道課 ☎0745(74)1401
下水道課 ☎0745(74)2406

宅地内の水道管・排水管や水道設備・排水設備の点検・清掃という名目で、強引な営業活動を実施して、法外な金額を請求する悪質な業者がいます。

町で工事などを実施する場合は、事前に関係者のみなさんに連絡してから施工しています。

また、町が宅地内の配水管や排水設備の点検・清掃をしたり、水道接続時の水道分担金および水道料金、公共下水道接続時の加入負担金および下水道使用料以外の費用を請求したりすることはありません。

不審な業者や、町から依頼を受けてきたと名乗る業者が訪問した場合は、身分の確認をするなど十分注意してください。

注意してください

点検は無料



猫を飼っている人へ

環境対策課 ☎内線133

猫をはじめ、ペットは私たちの生活に安らぎを与えてくれる家族の一員となっています。しかし、最近、猫の鳴き声やふん尿の被害、放し飼いのついて、付近の人から苦情や相談が多数寄せられています。

猫が好きな人ばかりではありません。飼い主にとって我慢できることでも、他人には耐えられない場合があります。猫を飼うことにより付近の人に迷惑や危害をかけていないか再度認識し、十分な心配りと正しいしつけをしましょう。

●室内飼育につとめましょう

猫は人に迷惑をかけないように責任を持って飼わなくてはなりません。特に屋外に出て行ってしまった猫は、他人の敷地でふん尿をしたり、庭を荒らしたりすることで、大変な迷惑となります。猫の健康を守り、周囲に迷惑をかけるためにも、室内飼育につとめましょう。

●飼い猫であることが識別できるようにしましょう

万が一、飼育場所を離れてしまった猫も、飼い主の名前や連絡先の書かれた名札がついていれば、すぐに飼い主のところへ戻ることができましよう。飼い猫には必ず名札をつけましよう。

●終生飼育

飼い始めた猫は、家族の一員として愛情と責任を持って終生飼育しましょう。

●避妊・去勢手術をしてください

飼い猫に子猫が生まれても育てることができなければ不幸な猫を増やすことになりかねません。小さな命を大切に、不幸な猫を増やさないために不妊・去勢手術を行いましよう。

町で一世帯上限4,000円の補助金があります。

飼い主のない猫にむやみにエサをあげないようにしましょう!

かわいそうだからと飼う気がないのにエサをあげてしまうと、爆発的に数が増え、増えてしまった猫はエサが足りなくなると、ごみを荒らしたり、住宅に侵入したりして、他人に迷惑をかけることとなります。また、猫同士でなわばり争いをして、ケガや事故死が増え、病気がはやるなど、猫にとって住みにくい環境になってしまいます。不幸な猫を増やさないためにも、エサを絶対にあげないでください。

※猫など動物が好きな人ばかりではありません。他人に迷惑をかけるような責任を持って飼いましよう。



「人権擁護委員の日」

特設人権相談

住民課（☎内線163）

6月1日は、人権擁護委員法が施行された日です。これにより、地域住民のなかにあつて国民の基本的人権を擁護する機関である人権擁護委員制度が誕生しました。この日を記念して特設人権相談を行います。

相談日 6月1日(木)

午後1時～4時

場所 役場1階 第2会議室

※申し込みは不要です。直接お越しください。



地域交流館の利用について

総務課（☎内線273）

斑鳩町法隆寺五丁地区地域交流館は、住民福祉の増進とふれあい豊かな地域社会の育成をはかり、地域コミュニティの活性化を推進するために設置された施設で、地域の広域的な自治会である五丁町連合自治会が管理を行っております。営利目的での使用はできませんが、自治会、ボランティア団体、NPOなど町内の団体であれば、どなたでも利用することができます。

所在 法隆寺東1丁目4番6号

利用時間 午前9時～午後10時

利用区分 午前・午後・夜間

部屋 1階 集会室A・B

2階 小会議室・和室

使用料 無料

申込方法 電話または訪問により予約を行う。（申込先・管理人宅）

申込期間 使用日の属する月の前々

月（2か月前）の初日（1日）から使用日の前日まで

申込時間 平日の午前9時から11時

まで（土曜・日曜日、祝日、年末年始は除く）

※管理人および鍵の受け渡し先など、詳しくは、総務課へお問い合わせください。

※管理料

※管理料および鍵の受け渡し先など、詳しくは、総務課へお問い合わせください。

※管理料

※管理料

消費生活相談室からのお知らせ

遺品整理を頼むときは、複数の事業者から見積もりを！

事例

亡くなった父の家にある遺品を整理してもらうため、知人に紹介された遺品整理業者に電話し、見積もりを頼んだ。現地で待ち合わせ、最初は30万円くらいと言われたのに、次々と料金が追加され、合計で約160万円になった。見積もりだけのつもりだったが、結局その日に契約をしてしまった。他業者と比べて高額だとわかったので、翌日、キャンセルしたいと電話したところ、手付けとして支払い済みの5万円は返せないと言われた。

（60歳代 女性）

《消費者のみなさんへのアドバイス》

- 遺品の整理・分別、故人の部屋の片付けや不用品の買い取り・処分を業者に依頼するケースが増えています。契約する前に、何を依頼したいのかを明確にして、複数の事業者から見積もりを取り、その内容や金額を比較しましょう。

- 見積書に「遺品整理一式」と記載されているなど、あいまいな記載がある場合には、具体的な作業内容の説明を求めると、どのような場合に追加料金が発生するのかをきちんと確認することが大切です。

- 相見積もりを取ることを最初から告げておくこと、見積もり時に複数の親族が対応することで、事例のようなトラブルを避けることにも繋がると思われます。

- また、キャンセル料が発生することがあります。契約の前にもかかわらず、いくらかかるのかについても確認しておきましょう。



困った時は…消費生活相談日（斑鳩町）

毎週末曜日 午後1時～4時

ただし、第4木曜日は午前9時～正午・午後1時～4時

※月により変更の場合があります。

詳しい日程は、5月号広報の相談日のページをご覧ください。

問合せ 住民課（☎内線163）

町職員の人事異動

() 内は旧役職

平成29年4月1日付

係長級以上の職員、新規採用者、退職者について掲載しています。

【部長級】

▼総務部長 西巻昭男 (健康福祉部長) ▼健康福祉部長兼

長寿福祉課長 黒崎益範 (議会事務局

局長) ▼生活環境部長兼国保医療課

長 植村俊彦 (総務部長) ▼都市建

設部長兼上水道課長 谷口裕司 (都

市建設部長) ▼総務部次長 (まちづ

くり政策、秘書担当) 谷口智子 (総

務課参事) ▼健康福祉部次長兼福祉

子ども課長 加藤恵三 (総務課長)

【課長級】

▼総務課長

仲村佳真 (総務課長補佐兼秘書係長)

▼【議会事務局】 議会事務局 真

弓啓 (生涯学習課長) ▼【教育委員会

事務局】 ▼生涯学習課長 中原潤 (福

祉子ども課長) ▼生涯学習課参事 (社

会体育担当) 井上貴至 (上水道課長)

【課長補佐級】

▼総務

課長補佐兼庶務人事給与係長兼秘書

係長 福田善行 (まちづくり政策課

長補佐) ▼まちづくり政策課長補佐

福井まり (まちづくり政策課政策企

画調整係長) ▼財政課長補佐兼管財

情報係長 柳井孝一朗 (財政課管財

情報係長) ▼【健康福祉部】 長寿福祉

課長補佐 東浦寿也 (健康対策課長

補佐) ▼健康対策課長補佐兼保健計

画係長 徳田貴世 (健康対策課保健

計画係長) ▼【生活環境部】 ▼環境対

策課長補佐兼環境衛生係長 峯川敏

明 (環境対策課長補佐) ▼【都市建設部】

▼下水道課長補佐兼事業係長 田口

三十士 (下水道課事業係長) ▼【議会

事務局】 ▼議会事務局長補佐兼総務

係長 大塚美季 (議会事務局総務係

長) ▼【教育委員会事務局】 ▼総務課

長補佐 岡村智生 (教育委員会事務

局総務課長補佐兼総務係長) ▼総務

課斑鳩東幼稚園教頭 栗本三喜子

(教育委員会事務局総務課斑鳩東幼

稚園教頭心得)

【係長級】

▼【総務部】 ▼まちづく

り政策課政策企画調整係長 岡山真

由美 (まちづくり政策課) ▼税務課

課税係長 竹山潔 (都市整備課都市

計画係長) ▼【健康福祉部】 ▼健康対

策課健康推進第一係長 中野孝子

(健康対策課) ▼国保医療課福祉高

齢者医療係長 稲田和子 (長寿福祉

課) ▼【生活環境部】 ▼環境対策課最

終処分場班長 森田良邦 (環境対策

課衛生処理場班長) ▼【都市建設部】

▼農業委員会事務局兼建設農林課農

林第一係長 西川勝己 (農業委員会

事務局兼建設農林課農林係長) ▼農

業委員会事務局兼建設農林課農林第

二係長 乾裕貴 (総務課庶務人事給

与係長) ▼都市整備課都市計画係長

土谷純 (環境対策課環境衛生係長)

▼上水道課工務給水係長兼浄水係長

田中輝樹 (上水道課工務給水係長)

▼【教育委員会事務局】 ▼総務課総務

係長 田本奈津子 (教育委員会事務

局総務課) ▼総務課斑鳩幼稚園総括

主任教諭 下村知子 (教育委員会事

務局総務課斑鳩東幼稚園) ▼総務課

斑鳩西幼稚園教頭心得 北吉実代

(教育委員会事務局総務課斑鳩幼稚

園総括主任教諭) ▼総務課斑鳩西幼

稚園総括主任教諭 秋山圭以子 (教

育委員会事務局総務課斑鳩西幼稚

園)

【新規採用職員】

▼【総務部】 ▼総

務課 川村哲也 (一般事務職) ▼税

務課 井上愛子 (一般事務職) ▼【健

康福祉部】 ▼福祉子ども課 畑茜衣

(一般事務職) ▼長寿福祉課 岡田

幸代 (主任介護支援専門員) ▼長寿

福祉課 大西亜希子 (介護支援専門

員) ▼長寿福祉課 清水典恵 (介護

支援専門員) ▼健康対策課 菊地光

(助産師) ▼健康対策課 橋本佳奈

(保健師) ▼健康対策課 杉本久美

(保健師) ▼健康対策課 井原里子

(保健師) ▼【生活環境部】 ▼国保医療

課 森田紗衣 (一般事務職) ▼【都市

建設部】 ▼都市整備課 岡田紘輝 (一

般事務職) ▼【教育委員会事務局】 ▼

総務課斑鳩幼稚園 松元星 (幼稚園

教諭) ▼総務課斑鳩西幼稚園 鎌仲

美帆 (幼稚園教諭) ▼総務課斑鳩東

幼稚園 濱岡美歩 (幼稚園教諭)

▼【内閣府へ研修派遣】 ▼内閣府

子ども・子育て本部 山崎華苗 (奈

良県健康福祉部女性活躍推進課へ研

修派遣)

【県へ研修派遣】

▼奈良県地域

振興部市町村振興課 大原薫 (財政

課)

▼【退職者】 (平成29年3月31日付)

▼乾善亮 (生活環境部長兼国保医療

課長) ▼西梶浩司 (健康福祉部長寿

福祉課長) ▼木村隆幸 (総務部税務

課長補佐) ▼扇田一弘 (都市建設部

上水道課長補佐兼浄水係長) ▼龍見

美智代 (教育委員会事務局総務課斑

鳩東幼稚園総括主任教諭) ▼清水裕

子 (教育委員会事務局総務課斑鳩西

幼稚園総括主任教諭) ▼紀充浩 (生

活環境部国保医療課福祉高齢者医療

係長) ▼白石敬子 (健康福祉部健康

対策課健康推進第一係長) ▼高松繁

也 (生活環境部環境対策課衛生処理

場) ▼松尾敏信 (生活環境部環境対

策課衛生処理場) ▼吉川知津 (総務

部税務課) ▼上田まり子 (教育委員

会事務局総務課) ▼佐本円 (教育委

員会事務局総務課斑鳩西幼稚園) ▼

井狩文美 (教育委員会事務局総務課

斑鳩西幼稚園) ▼米田めぐみ (教育

委員会事務局総務課斑鳩幼稚園)



5月15日 ~ 21日は 総合治水推進週間

奈良盆地は水害が起きやすい地形。
だから総合治水対策が必要です。

総合治水対策とは、

河道の整備などの治水対策 + 降った雨を一時的に貯留する流域対策

河川改修 河川改修
校庭貯留 校庭貯留
ため池の治水利用 ため池の治水利用

「総合治水」についての資料請求・ご質問などは… 斑鳩町建設農林課
大和川流域総合治水対策協議会(大和川河川事務所内)
または、 <http://www.kkr.mlit.go.jp/yamato/guide/chisui/index.html>

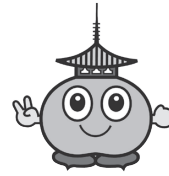

▼斑鳩小学校校長 今西篤也(青和
小学校教頭)
▼転出者 ▼伏見小学校校長 芝
田勝也(斑鳩小学校校長)

斑鳩町立学校人事異動
()内は旧職
平成29年4月1日付
管理職のみ掲載しています。

詳しくは、奈良労働局総務部労働保険徴収室、または管轄労働基準監督署・ハローワークへお問い合わせください。



※期日までに申告書の提出がない場合は、政府が保険料などの額を決定し、さらに追徴金(保険料などの10パーセント)を課すことがありますのでご注意ください。

事業主のみならず
労働保険年度更新について
奈良労働局総務部・
労働保険徴収室
(☎074220203)

平成29年度の労働保険(労災保険・雇用保険)の年度更新手続きは、6月1日(木)～7月10日(月)までの期間です。期間中の手続・納付をお願いします。

年度更新申告書は、5月末頃に事業所あてに送付しますので、申告書が届きましたら、お早めに申告・納付をお願いします。申告・納付の最終日である7月10日(月)は、金融機関・郵便局窓口が大変混雑することが予想されます。

詳しくは、奈良労働局総務部労働保険徴収室、または管轄労働基準監督署・ハローワークへお問い合わせください。



政府統計

平成29年

工業統計調査を実施します

- 平成29年工業統計調査は、従業者4人以上のすべての製造事業所を対象に、平成29年6月1日時点で実施します。
- 工業統計調査は、我が国における工業の実態を明らかにすることを目的とする政府の重要な調査で、統計法に基づく報告義務のある基幹統計調査です。
- 調査の結果は中小企業施策や地域振興など、国及び地域行政施策のための基礎資料として利活用されます。
- 調査票に御記入いただいた内容は、統計作成の目的以外(税の資料など)に使用することは絶対にありません。
- 調査の趣旨・必要性をご理解いただき、ご回答をよろしくお願いたします。

【インターネット

回答の推奨】

インターネットでの回答は、安心のセキュリティ、簡単な作業、24時間いつでも対応可能など、たくさんのメリットがあります。

ぜひ、インターネットでご回答ください。



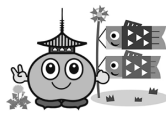

行事予定カレンダー (5/15~6/15)

5月 15日(月)	チャレンジ介護予防！ 「運動教室」Aコース ◎生き生きプラザ斑鳩1階 (機能回復訓練コーナー) ◎時 13:30~15:00 ◎地域包括支援センター (☎0745-74-5666) (☎0745-75-4000)	6月 1日(木)	特設人権相談 ◎役場1階第2会議室 ◎時 13:00~16:00 ◎住民課 (☎内線163)
16日(火)		2日(金)	
17日(水)		3日(土)	家庭支援講座 「参加型 親子コンサート」 ◎たつた保育園 遊戯室 ◎時 11:00~ ◎たつた保育園 (☎0745-74-2203)
18日(木)		4日(日)	
19日(金)		5日(月)	チャレンジ介護予防！ 「運動教室」Aコース ◎生き生きプラザ斑鳩1階 (機能回復訓練コーナー) ◎時 13:30~15:00 ◎地域包括支援センター (☎0745-74-5666) (☎0745-75-4000)
20日(土)		6日(火)	行政相談 ◎役場1階第3会議室 ◎時 13:00~16:00 ◎住民課 (☎内線163)
21日(日)		7日(水)	
22日(月)	チャレンジ介護予防！ 「運動教室」Bコース ◎生き生きプラザ斑鳩1階 (機能回復訓練コーナー) ◎時 13:30~15:00 ◎地域包括支援センター (☎0745-74-5666) (☎0745-75-4000)	8日(木)	図書館・各公民館図書室休館日 (図書の特設整理期間) 図書館： ~16日(金)休館 各公民館図書室： ~14日(水)休室
23日(火)		9日(金)	
24日(水)		10日(土)	春季特別展 記念講演会 ◎中央公民館 大ホール ◎時 13:30~15:00 (予定) ◎斑鳩文化財センター (☎0745-70-1200)
25日(木)		11日(日)	いかるがの里フリーマーケット ◎三井観光自動車駐車場 ◎時 10:00~14:00 頃 ◎斑鳩町観光協会 (☎0745-74-6800)
26日(金)			マイナンバーカードの 交付・申請休日受付 ◎役場1階 住民課窓口 ◎時 8:30~12:00 ◎住民課 (☎内線161)
27日(土)	斑鳩文化財センター春季特別展 「斑鳩古塔展 —聖徳太子 ゆかりの古代寺院の仏塔—」 7月2日(日)まで ◎斑鳩文化財センター 展示室 ◎時 9:00~17:00 (ただし入館は16:30まで) ◎斑鳩文化財センター (☎0745-70-1200)	12日(月)	チャレンジ介護予防！ 「運動教室」Bコース ◎生き生きプラザ斑鳩1階 (機能回復訓練コーナー) ◎時 13:30~15:00 ◎地域包括支援センター (☎0745-74-5666) (☎0745-75-4000)
	斑鳩町電子図書館 サービス体験会 (~28日) ◎町立図書館 多目的室 ◎時 10:00~15:00 ◎町立図書館 (☎0745-75-7733)	13日(火)	
	家庭支援講座 「参加型 親子コンサート」 ◎あわ保育園 遊戯室 ◎時 11:00~ ◎あわ保育園 (☎0745-74-1654)	14日(水)	
28日(日)	ゼロ・ウェイストフェスティバル ◎中央体育館 ◎時 9:30~14:30 ◎環境対策課 (☎内線132)	15日(木)	
29日(月)			
30日(火)			
31日(水)	<5月の納期限> 軽自動車税 ◎税務課 (☎内線153)		

◎開催場所 ◎開催時間 ◎問合せ

*掲載している行事は、申し込み不要のものです。行事は変更される場合がありますのでご了承ください。



古紙パルプ配合率70%再生紙を使用



ISO14001を認証取得しました
(斑鳩町役場)



この「広報いかるがお知らせ版」は、町内全家庭に直接お届けしています。ご近所で配布されていない家庭がありましたらご連絡ください。

問合せ：総務課 (☎内線273)

編集・発行：まちづくり政策課 (☎内線214)