

斑鳩町役場
 TEL 0745 (74) 1001
 fax 0745 (74) 1011
 ホームページ:
<http://www.town.ikaruga.nara.jp/>
 メールアドレス:
info@town.ikaruga.nara.jp

お知らせ版



いかるが
斑鳩

公民館教室受講生の追加募集

中央公民館（水曜休館）

☎0745(74)1511

公民館教室で学んでみませんか。引き続き、次の教室の受講生を募集しています。

教室を開催する公民館に空き状況をお問い合わせのうえ、お申し込みください。

申込方法 郵便はがき1枚（62円）を持参のうえ、3月20日（火）までに各公民館へお申し込みください。

（詳細は、広報2月号の7ページ「公民館教室受講生募集」をご覧ください）

※定員になり次第、締め切ります。
 ※応募人数が少ない教室は、開講しない場合があります。

第30回

「人権を確かめあう日」
 県内一斉集会

住民課（☎内線161）

日時 4月11日（水）
 午後1時30分～3時30分

場所 三郷町文化センター
 （三郷町勢野西1丁目2番2号）

講演 「生活の中にある小さな差別～これもあれも実は差別～」

講師 キャスター・リポーター
 坂崎 優子 氏

※手話通訳、要約筆記あります。

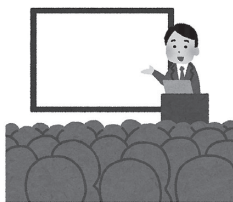

追加募集教室

中央	①毛筆	②ペン習字	③生け花（末生流）
	④フラワーアレンジメント	⑤暮らし彩る折り紙	
	⑥楽しい陶芸	⑦初級デジタル写真	
	⑧はじめての絵画	⑨楽しく手作り・パン	
	⑩わくわく星空	⑪初級韓国語	⑫ほほえみ川柳
	⑬笑ってげんきに！笑いヨガ	⑭アートフラワー（染花）	
	⑮初めてのレザークラフト	⑯ペーパークイリング	
	⑰はじめての切り絵		
	⑱歪みと痛みのコンディショニング		
	(A22)子ども陶芸	(A24)子ども将棋	
東	⑲健康ストレッチ	(A25)キッズダンス	
西	⑳たのしい絵手紙		

● スポーツ 大会のお知らせ

中央体育館（☎0745(75)3100）

大会名	日時	場所	申込期間
卓球大会	4月21日（土） 午前9時～	中央体育館	4月1日（日）～4月14日（土）
ゲートボール大会	4月28日（土） 午前8時30分～	南中 サブグラウンド	4月2日（月）～4月16日（月）

※申し込み、詳細については、中央体育館へお問い合わせください。（水曜休館）

図書館利用カード1枚あたりの 貸出冊数を10冊に変更します

斑鳩町立図書館
(☎0745⑦7733)

4月1日(日)から、図書館利用カード1枚あたりの図書・雑誌など(電子書籍を除く)の貸出冊数の上限を**8冊から10冊に変更**します。ぜひご利用ください。

※資料の予約は8冊まで、貸出期間は14日以内で変更ありません。
※期限までの返却に、引き続きご協力ください。

子育て支援講座 「簡単手作りパンを作ろう」 「しっかり朝食を」

福祉子ども課 (☎内線125)

日時 4月12日(木)

午前10時～正午

場所 生き生きプラザ斑鳩
1階 調理実習室

講師 斑鳩町栄養士会

持物 エプロン、三角巾、ふきん1枚、台ふき1枚

対象 子育て中の保護者

定員 30人(先着順)

申込 4月5日(木)までに福祉子ども課へ電話でお申し込みください。

(無料託児あり)

も課へ電話でお申し込みください。

平成30年度用 紙おむつ専用ごみ袋を 無料交付します

環境対策課 (☎内線133)

乳幼児や介護が必要で常時紙おむつ類を使用する人がいる家庭にとつては、ごみの減量が難しく、その分、可燃ごみ指定袋の購入費用が多くなります。そのため、平成23年4月から、常時、紙おむつ類を必要とされる人に対し、「紙おむつ専用ごみ袋」を無料で交付しています。

平成30年度についても、紙おむつ専用ごみ袋を左記のとおり交付します。

申請方法 交付対象者またはその家族の人が、指定の申請書に必要事項(使用者の氏名・生年月日・申請者との続柄など)を記入し、ご提出ください。(印かん不要)

申請方法 交付対象者またはその家族の人が、指定の申請書に必要事項(使用者の氏名・生年月日・申請者との続柄など)を記入し、ご提出ください。(印かん不要)

申請方法 交付対象者またはその家族の人が、指定の申請書に必要事項(使用者の氏名・生年月日・申請者との続柄など)を記入し、ご提出ください。(印かん不要)

申請方法 交付対象者またはその家族の人が、指定の申請書に必要事項(使用者の氏名・生年月日・申請者との続柄など)を記入し、ご提出ください。(印かん不要)

申請方法 交付対象者またはその家族の人が、指定の申請書に必要事項(使用者の氏名・生年月日・申請者との続柄など)を記入し、ご提出ください。(印かん不要)

申請方法 交付対象者またはその家族の人が、指定の申請書に必要事項(使用者の氏名・生年月日・申請者との続柄など)を記入し、ご提出ください。(印かん不要)

申請方法 交付対象者またはその家族の人が、指定の申請書に必要事項(使用者の氏名・生年月日・申請者との続柄など)を記入し、ご提出ください。(印かん不要)

申請方法 交付対象者またはその家族の人が、指定の申請書に必要事項(使用者の氏名・生年月日・申請者との続柄など)を記入し、ご提出ください。(印かん不要)

申請方法 交付対象者またはその家族の人が、指定の申請書に必要事項(使用者の氏名・生年月日・申請者との続柄など)を記入し、ご提出ください。(印かん不要)

申請方法 交付対象者またはその家族の人が、指定の申請書に必要事項(使用者の氏名・生年月日・申請者との続柄など)を記入し、ご提出ください。(印かん不要)

申請方法 交付対象者またはその家族の人が、指定の申請書に必要事項(使用者の氏名・生年月日・申請者との続柄など)を記入し、ご提出ください。(印かん不要)

申請方法 交付対象者またはその家族の人が、指定の申請書に必要事項(使用者の氏名・生年月日・申請者との続柄など)を記入し、ご提出ください。(印かん不要)

申請方法 交付対象者またはその家族の人が、指定の申請書に必要事項(使用者の氏名・生年月日・申請者との続柄など)を記入し、ご提出ください。(印かん不要)

申請方法 交付対象者またはその家族の人が、指定の申請書に必要事項(使用者の氏名・生年月日・申請者との続柄など)を記入し、ご提出ください。(印かん不要)

申請方法 交付対象者またはその家族の人が、指定の申請書に必要事項(使用者の氏名・生年月日・申請者との続柄など)を記入し、ご提出ください。(印かん不要)

申請方法 交付対象者またはその家族の人が、指定の申請書に必要事項(使用者の氏名・生年月日・申請者との続柄など)を記入し、ご提出ください。(印かん不要)

申請方法 交付対象者またはその家族の人が、指定の申請書に必要事項(使用者の氏名・生年月日・申請者との続柄など)を記入し、ご提出ください。(印かん不要)

申請方法 交付対象者またはその家族の人が、指定の申請書に必要事項(使用者の氏名・生年月日・申請者との続柄など)を記入し、ご提出ください。(印かん不要)

申請方法 交付対象者またはその家族の人が、指定の申請書に必要事項(使用者の氏名・生年月日・申請者との続柄など)を記入し、ご提出ください。(印かん不要)

申請方法 交付対象者またはその家族の人が、指定の申請書に必要事項(使用者の氏名・生年月日・申請者との続柄など)を記入し、ご提出ください。(印かん不要)

申請方法 交付対象者またはその家族の人が、指定の申請書に必要事項(使用者の氏名・生年月日・申請者との続柄など)を記入し、ご提出ください。(印かん不要)

申請方法 交付対象者またはその家族の人が、指定の申請書に必要事項(使用者の氏名・生年月日・申請者との続柄など)を記入し、ご提出ください。(印かん不要)

交付対象	申請時期
<ul style="list-style-type: none"> ● 要介護者 ● 斑鳩町家族介護支援事業実施要綱に基づく家族介護用品(紙おむつに限る)の支給を受けている人 ● 斑鳩町地域生活支援事業実施要綱に基づく日常生活用具(紙おむつに限る)の給付を受けている人 	<p>平成30年4月</p> <p>*年度途中で対象となった場合は、対象となった月</p>
<ul style="list-style-type: none"> ● 3歳以下の乳幼児 	<p>誕生日の月</p>

※里帰り出産などで町外在住の人が一時的に紙おむつ類を使用する場合は対象となりません。従来どおり「可燃ごみ指定袋」で出してください。

※交付時に、1年分をお渡ししますので、次年度分の配布までに使い切った場合は、「可燃ごみ指定袋」で出してください。

4月のおでかけ乳幼児相談・助産師相談

- 対象：妊娠中の人や乳幼児の保護者
- 定員：各日2人
- 申込：各実施日の前日まで

- 持物：母子健康手帳

問合せ・申込先 保健センター
(生き生きプラザ斑鳩内)
(☎0745⑦0001)

事業名	場所	時間	実施日
おでかけ乳幼児相談	東公民館	午前9時30分～10時45分	4月12日(木)
	西公民館	午後1時30分～2時45分	4月17日(火)
助産師相談	保健センター	午前9時～11時15分	4月4日(水)、11日(水)

産前・産後についての相談や、母乳育児・授乳等の相談ができます。気軽にお越しください。



西公民館、東公民館、生き生きプラザ斑鳩における住民票の写し等各種証明書の交付サービスは、

本年3月末で廃止します。

4月以降は、住民課窓口、もしくは、マイナンバーカード（個人番号カード）によるコンビニ交付サービスをご利用ください。

～ コンビニ交付でもっと便利に ～

マイナンバーカードがあれば、全国のコンビニエンスストアのマルチコピー機で、毎日、午前6時30分から午後11時まで、下記の証明書を取得できます。（12月29日～1月3日、メンテナンス日を除く）

- ◆ 住民票の写し（本人および同一世帯の方の分のみ取得可能）
- ◆ 住民票記載事項証明書（本人および同一世帯の方の分のみ取得可能）
- ◆ 印鑑登録証明書
- ◆ 戸籍（全部・個人）事項証明書（本籍が斑鳩町の人で最新のものに限り）
- ◆ 戸籍の附票の写し（本籍が斑鳩町の人で最新のものに限り）
- ◆ 所得（課税）証明書（現年度・前年度）（各年度の基準日（その年の1月1日）に斑鳩町に住民票がある人に限り）

* 課税資料（所得情報）のない人は事前に所得に関する申告が必要です

手数料は窓口と同額です

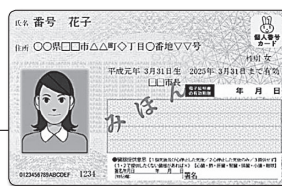

コンビニ交付を利用するためには、**マイナンバーカード（個人番号カード）**が必要です。

パゴちゃんカードは、印鑑登録証です。
役場窓口で印鑑登録証明書を取得するときに、これからも必要なので、絶対に捨てないで！

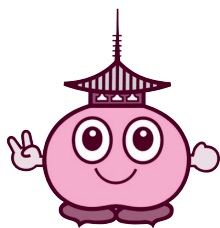

マイナンバーカードの交付・申請の休日受付を行っています。
日時 4月8日(日)、5月12日(土) 午前8時30分～正午
場所 役場1階 住民課窓口

※マイナンバーカードの交付・申請には、本人確認書類を持参のうえ、必ずご本人がお越しください。

在宅医療・介護連携講演会

問合せ・申込先 斑鳩町地域包括支援センター
 (☎0745④5666
 0745⑦4000)

高齢になると虚弱になりやすく、長期療養生活を送る人が増えてきます。体の老化は20代からはじまっていると言われていています。そして、今、この瞬間も老化はどんどんすすんでいます。「できる限り自宅で療養したい」「最期まで自宅で過ごしたい」という思いに寄り添い、在宅療養生活を支えておられる、訪問看護師による在宅での看取りについて講演会を開催します。

日時 3月27日(火) 午後2時～3時30分
 (受付 午後1時30分～)

場所 生き生きプラザ斑鳩 2階 大会議室

内容 在宅での看取りを考える
 ～訪問看護の活動と在宅での支え方～

講師 みむろ訪問看護ステーション
 下城 明子 看護師

対象 町在住の20歳以上の人

費用 無料

定員 60人 (先着順)

申込 3月26日(月)まで

後期高齢者医療保険料または国民健康保険税の特別徴収(年金からの天引き)について
 国保医療課(☎内線112、114)
 後期高齢者医療保険料または国民健康保険税(被保険者全員が65歳以上75歳未満の世帯に限ります)の納付については、原則として年額18万円以上の年金を受給している人は、特別徴収(年金からの天引き)になります。(ただし、介護保険料との合計額が年金受給額の半分を超える場合は、普通徴収(納付書または口座振替)になります)
 今回、年度の途中に被保険者資格

を取得した人などで、新たに特別徴収がはじまる人については、その開始時期などを別途通知します。
 なお、特別徴収は申し出により、口座振替に変更することができます。
対象になる人および世帯
 ●後期高齢者医療制度
 75歳に到達した人や転入した人などで、被保険者資格を新たに取得した人
 ●国民健康保険
 65歳に到達した人や転入した人などで、新たに被保険者全員が65歳以上になった世帯

チャレンジ介護予防!

簡単チェック

今はまだ動けるから自分は大丈夫、という過信は禁物。元気なときこそ介護予防に取り組むチャンスです。体力づくりや食生活の改善、口腔ケアなど、日々の生活ですぐにできることから始めましょう。

対象 町在住の65歳以上の人

申込・問合せ 斑鳩町地域包括支援センター
 (☎0745⑦4000・0745④5666)

日常生活で思い当たることはありませんか?

- 片足立ちで靴下がはけない
- ごはんやパン、麺類だけを食べていることが多い
- 口が渇きやすい
- 最近よく眠れない
- 最近のできごとや人の名前が思い出せない

当てはまる項目が多いほど要注意。介護予防に取り組みましょう。

	日程	時間	場所	内容	持物	定員	申込
運動教室	A コース 4月2日(月) 4月16日(月)	午後1時30分 ～3時 (事前に血圧測定を 済ませてください)	生き生きプラザ 斑鳩 1階 機能回復訓練 コーナー	タオルを使っ て簡単なスト レッチをしま しょう。	タオル・飲み 物 ※動きやすい 服装でおこ しください。		不要
	B コース 4月9日(月) 4月23日(月)						
料理教室	4月19日(木)	午前9時30分 ～11時30分	生き生きプラザ 斑鳩 1階 調理実習室	食べる事は、 元気の源。 (朝食編)	エプロン・ 三角巾・ ふきん2枚・ 筆記用具・ 材料費(500円)	15人 (先着順)	4月13日(金) までに地域包括 支援センターへ 電話でお申し込 みください。
生き生きセミナー	4月23日(月)	午前10時～ 11時30分	西公民館 集会室1・2	ストレッチや 体操をして、 心も体もリフ レッシュしま しょう。	タオル・飲み 物 ※動きやすい 服装でおこ しください。	20人 (先着順)	前日までに地 域包括支援セ ンターへ電話 でお申し込み ください。
	4月24日(火)	午後1時30分 ～3時	東公民館 集会室1・2				
	4月25日(水)	午前10時～ 11時30分	斑鳩町法隆寺 五丁地区 地域交流館				



固定資産税の縦覧

税務課 (☎内線153)

納税者が他の土地や家屋と比較して評価額が適正であるかどうかを確認できるように、土地にかかる固定資産税の納税者は、土地価格等縦覧帳簿(所在、地番、地目、地積、価格)が縦覧でき、家屋にかかる固定資産税の納税者は、家屋価格等縦覧帳簿(所在、家屋番号、種類、構造、床面積、価格)が縦覧できます。

※納税通知書、運転免許証など本人であることを確認できるものと印かんが必要です。

期間 4月2日(月)～5月1日(火)

(土曜・日曜日、祝日は除く)

午前8時30分～午後5時30分

固定資産税課税台帳の閲覧

税務課 (☎内線153)

右記の縦覧期間中は、納税者本人のほか、借地借家人なども借りている土地・家屋の課税台帳を無料で閲覧することができます。

なお、閲覧には、賃貸借契約書など関係者であることが確認できる書類が必要です。

※納税通知書、運転免許証など本人であることを確認できるものと印かんが必要です。

平成30年度用

町指定資源物回収袋を配布します

環境対策課 (☎内線132)

自治会に加入されていない人は、平成30年度用資源物回収袋を左記のとおり無料配布しますので、環境対策課へお越しください。

配布開始日 3月19日(月)

配布物 平成30年度用資源物回収袋

(10枚単位)

①ビン類・缶類用(大)(中)

【限度枚数：大・中合計して30枚】

②ペットボトル用

【限度枚数：30枚】

③その他プラスチック類用

【限度枚数：100枚】

配布時間

午前8時30分～午後5時30分

配布場所

・平日：環境対策課

・土曜・日曜日、祝休日：宿直室(役場東側入口を入ってすぐ右側)

※資源物回収袋も貴重な資源であることをご理解いただき、ご家庭で在庫を確認のうえ、1年間に必要と思われる枚数のみ、窓口でお受け取りください。

※年度途中で資源物回収袋が不足する場合は、環境対策課または宿直室で随時お渡しします。

春休みのつどいの広場の利用について



福祉子ども課 (☎内線124)

春休み期間中(3月27日(火)～4月5日(木))の火～金曜日は、つどいの広場の利用対象を、小学校就学前の児童までとします。ぜひご利用ください。

開設日時 月～金曜日および第4土曜日
午前9時～正午、午後1時～4時
(※国民の祝日に関する法律に規定する休日および12月29日から翌年1月3日までは除く。)

場所 生き生きプラザ斑鳩
1階 子育てルーム

利用料 無料 ※事前申込不要

～ つどいの広場とは ～

子どもを安全な場所で遊ばせたい。お友達がほしい。気軽に悩みをきいてほしい。そんな場所をお探しの保護者とお子さんが気軽につどい、交流をはかり、育児相談などが行える場として、開設している広場です。

曜日	月曜日	火～金曜日	第4土曜日
対象			
通常時の利用対象児童	0歳～3歳	0歳～3歳	0歳～小学校就学前
春休みの利用対象児童	0歳～3歳	0歳～小学校就学前	0歳～小学校就学前

【お願い】

- ・必ず保護者同伴で利用してください。
- ・安全に気をつけ、各自の責任で利用してください。
- ・飲食はできません。(ミルク・お茶などはかまいませんが、おやつなどはご遠慮ください)
- ・ごみ(使用済みのおむつなど)は、各自お持ち帰りください。

「出張つどいの広場」を開設しています

場所 法隆寺幼稚園
(法隆寺2丁目9-35)

利用料 無料 ※事前申込不要

開設日時 第2・4火曜日
午前10時～午後2時

(※国民の祝日に関する法律に規定する休日は除く。)

対象児童 0～3歳のお子さん

ごみ質検査の結果について

お知らせします

食品ロス調査の結果について

環境対策課（☎内線132）

町では、みなさんの家庭から出るごみ袋の中にどんな物が入っているのかを調べる「ごみ質検査」を毎年実施しています。

今回は、平成28年度から実施している食品ロス調査の結果についてみなさんにお知らせします。

食品ロスとは

食品ロスとは、食べ残しや賞味期限切れなど、本来まだ食べられるのに捨てられている食べ物のことをいい、日本では年間621万トン（平成26年度推計）にもなります。これを日本人1人あたりに換算すると、毎日お茶碗1杯分（約134g）の食べ物を捨てていることになります。

食品ロス調査の結果

町では、家庭から出される生ごみについて、手つかずのまま捨てられ

た食品や、食べ残しごみの量を調べる食品ロス調査を、昨年度に引き続き実施しました。

結果は、調理くずが73.5%、食べ残しなどのごみ（食品ロス）は23.7%という結果となりました。食品ロスの中で最も多いものは野菜・果物類で、全体の70%以上を占める結果でした。

食品ロスを出さないために

- 食材を「買い過ぎない」「使いきる」「食べきる」
値段が安いからといって食材を買い過ぎたり、在庫があるのに同じ食材を買ったりしないようにしましょう。また、野菜の皮を厚くむき過ぎるなど、食べられる部分を過剰に捨てることも食品ロスの原因になります。

残った料理は別の料理に活用

料理は食べられる量だけつくり、

もし、食べきれずに残ったら、別の料理に活用しましょう。

● 外食時も注文しすぎない

料理を注文する際にボリュームを確認し、食べきれるかどうかを考えましょう。

みなさんにお願いたいです

斑鳩町は、ごみを燃やさない、埋め立てないまちづくり（ゼロ・ウェイスト）をめざしています。食品ロ

● 食品ロス調査結果 ●

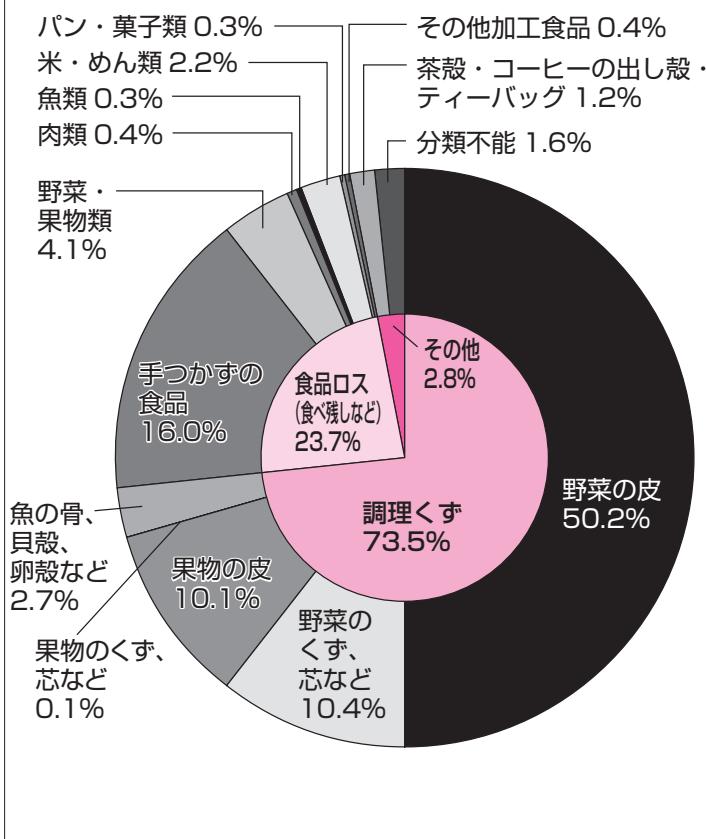

一人ひとりが「もったいない」を意識して行動することが大切なんだね！

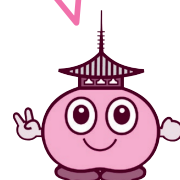

スを、ご家庭で少しでも削減していただければ、町全体では大きな削減となり、斑鳩町がめざすゼロ・ウェイストの実現に近づきますので、みなさんのご協力をよろしくお願いいたします。

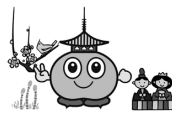

水質試験の結果をお知らせします

問合せ 上水道課 (☎0745⑦1401)

検査項目	水 質 試 験 結 果							
	単位	採水場所 水質基準	三井配水池	高 安 1丁目6番	第1配水池	小吉田 2丁目9番	北部配水池	神 南 5丁目13番
一 般 細 菌	(CFU/ ml)	100以下	0	0	0	0	0	0
大 腸 菌 群		検出されないこと	検出しない	検出しない	検出しない	検出しない	検出しない	検出しない
カドミウム及びその化合物	(mg/ℓ)	0.003以下	0.0003未満	0.0003未満	0.0003未満	0.0003未満	0.0003未満	0.0003未満
水銀及びその化合物	(mg/ℓ)	0.0005以下	0.00005未満	0.00005未満	0.00005未満	0.00005未満	0.00005未満	0.00005未満
セレン及びその化合物	(mg/ℓ)	0.01以下	0.001未満	0.001未満	0.001未満	0.001未満	0.001未満	0.001未満
鉛及びその化合物	(mg/ℓ)	0.01以下	0.001未満	0.001未満	0.001未満	0.001未満	0.001未満	0.001未満
ヒ素及びその化合物	(mg/ℓ)	0.01以下	0.001未満	0.001未満	0.001未満	0.001未満	0.001未満	0.001未満
六価クロム化合物	(mg/ℓ)	0.05以下	0.005未満	0.005未満	0.005未満	0.005未満	0.005未満	0.005未満
亜硝酸態窒素	(mg/ℓ)	0.04以下	0.004未満	0.004未満	0.004未満	0.004未満	0.004未満	0.004未満
シアン化物イオン及び塩化シアン	(mg/ℓ)	0.01以下	0.001未満	0.001未満	0.001未満	0.001未満	0.001未満	0.001未満
硝酸態窒素及び亜硝酸態窒素	(mg/ℓ)	10以下	0.11	0.11	0.72	0.73	0.64	0.64
フッ素及びその化合物	(mg/ℓ)	0.8以下	0.19	0.18	0.1	0.11	0.1	0.1
ホウ素及びその化合物	(mg/ℓ)	1.0以下	0.49	0.49	0.07	0.07	0.04	0.04
四 塩 化 炭 素	(mg/ℓ)	0.002以下	0.0002未満	0.0002未満	0.0002未満	0.0002未満	0.0002未満	0.0002未満
1,4-ジオキサン	(mg/ℓ)	0.05以下	0.005未満	0.005未満	0.005未満	0.005未満	0.005未満	0.005未満
シス-1,2-ジクロロエチレン及び トランス-1,2-ジクロロエチレン	(mg/ℓ)	0.04以下	0.002未満	0.002未満	0.002未満	0.002未満	0.002未満	0.002未満
ジ ク ロ ロ メ タ ン	(mg/ℓ)	0.02以下	0.001未満	0.001未満	0.001未満	0.001未満	0.001未満	0.001未満
テトラクロロエチレン	(mg/ℓ)	0.01以下	0.001未満	0.001未満	0.001未満	0.001未満	0.001未満	0.001未満
トリクロロエチレン	(mg/ℓ)	0.01以下	0.001未満	0.001未満	0.001未満	0.001未満	0.001未満	0.001未満
ベンゼン	(mg/ℓ)	0.01以下	0.001未満	0.001未満	0.001未満	0.001未満	0.001未満	0.001未満
塩 素 酸	(mg/ℓ)	0.6以下	0.09	0.09	0.06未満	0.06未満	0.06未満	0.06未満
ク ロ ロ 酢 酸	(mg/ℓ)	0.02以下	0.002未満	0.002未満	0.002未満	0.002未満	0.002未満	0.002未満
ク ロ ロ ホ ル ム	(mg/ℓ)	0.06以下	0.002	0.002	0.005	0.005	0.007	0.007
ジ ク ロ ロ 酢 酸	(mg/ℓ)	0.04以下	0.003未満	0.003未満	0.003未満	0.003未満	0.003	0.003未満
ジブromoklorometan	(mg/ℓ)	0.1以下	0.006	0.006	0.003	0.004	0.003	0.003
臭 素 酸	(mg/ℓ)	0.01以下	0.001未満	0.001未満	0.001未満	0.001未満	0.001未満	0.001未満
総トリハロメタン	(mg/ℓ)	0.1以下	0.019	0.018	0.013	0.015	0.015	0.016
トリクロロ酢酸	(mg/ℓ)	0.2以下	0.003未満	0.003未満	0.004	0.004	0.005	0.006
ブromodichlorometan	(mg/ℓ)	0.03以下	0.003	0.003	0.003	0.004	0.004	0.005
ブromoholm	(mg/ℓ)	0.09以下	0.008	0.007	0.002	0.002	0.001	0.001
ホルムアルデヒド	(mg/ℓ)	0.08以下	0.008未満	0.008未満	0.008未満	0.008未満	0.008未満	0.008未満
亜鉛及びその化合物	(mg/ℓ)	1.0以下	0.005未満	0.005未満	0.005未満	0.005未満	0.005未満	0.005未満
アルミニウム及びその化合物	(mg/ℓ)	0.2以下	0.06	0.06	0.02	0.02	0.02	0.02
鉄及びその化合物	(mg/ℓ)	0.3以下	0.005未満	0.007	0.011	0.012	0.005未満	0.007
銅及びその化合物	(mg/ℓ)	1.0以下	0.005未満	0.005未満	0.005未満	0.005未満	0.005未満	0.005未満
ナトリウム及びその化合物	(mg/ℓ)	200以下	43.2	42.4	19.5	19.1	12.9	13.3
マンガン及びその化合物	(mg/ℓ)	0.05以下	0.001未満	0.001未満	0.001未満	0.001未満	0.001未満	0.001未満
塩 化 物 イ オ ン	(mg/ℓ)	200以下	47.5	47.8	21.2	21.7	15.4	15.8
カルシウム・マグネシウム等(硬度)	(mg/ℓ)	300以下	51	51	57	57	51	53
蒸 発 残 留 物	(mg/ℓ)	500以下	201	214	126	141	111	116
陰イオン界面活性剤	(mg/ℓ)	0.2以下	0.02未満	0.02未満	0.02未満	0.02未満	0.02未満	0.02未満
ジエオスミン	(mg/ℓ)	0.00001以下	—	0.000001未満	—	0.000001未満	—	0.000001未満
2-メチルイソボルネオール	(mg/ℓ)	0.00001以下	—	0.000001未満	—	0.000001未満	—	0.000001未満
非イオン界面活性剤	(mg/ℓ)	0.02以下	0.005未満	0.005未満	0.005未満	0.005未満	0.005未満	0.005未満
フェノール類	(mg/ℓ)	0.005以下	0.0005未満	0.0005未満	0.0005未満	0.0005未満	0.0005未満	0.0005未満
T O C	(mg/ℓ)	3以下	0.3	0.4	0.9	0.9	0.8	0.8
p H 値		5.8~8.6	7.8	7.8	7.6	7.6	7.6	7.6
味		異常でないこと	異常なし	異常なし	異常なし	異常なし	異常なし	異常なし
臭		異常でないこと	異常なし	異常なし	異常なし	異常なし	異常なし	異常なし
色 度	(度)	5以下	0.5未満	0.5未満	0.5未満	0.6	0.5未満	0.5未満
濁 度	(度)	2以下	0.1未満	0.1未満	0.1未満	0.1未満	0.1未満	0.1未満
判 定			上記水質項目については、水質基準に適合する。					

水質検査については毎月実施しています。また、農薬類、トリハロメタンについての検査も毎年定期的に実施していますが、異常ありませんでした。(平成29年12月実施・奈良広域水質検査センター組合調べ)

電話相談員

養成講座受講生募集

社会福祉法人

奈良のちの電話協会事務局
(☎0742③50500)

いの中の電話相談は、さまざまな悩みを持った人や、生きる気力や望みを失った人に、生きる意欲と自信を取り戻していただくために24時間365日休むことなく、電話をとおしてともに考えながら支援するボランティア活動です。

電話相談員になっていただくための「第42期電話相談員養成講座」の受講生を募集します。

受講資格 満21歳以上70歳未満の相談ボランティアとして奉仕できる人

募集人員 50人

締切 4月13日(金)

※開講期間・場所・受講料など、詳しくは、「奈良のちの電話」のホームページをご覧ください。

夜間・休日納税相談

国保医療課 (☎内線114)

日時

夜間窓口 (午後8時まで)

3月29日(木)

休日窓口 (午前9時~午後1時)

3月25日(日)

場所 役場1階 国保医療課

持物 本人確認書類(運転免許証など)、認印

要約筆記者養成講座

(パソコンコース)募集案内

奈良県聴覚障害者支援センター

(☎0744②17880)

「要約筆記」は耳が不自由な人のコミュニケーション手段です。話の内容・会議の進行・講演の内容などの話し言葉を文字化して、リアルタイムで情報を伝える要約筆記者の養成講座を開催します。

日時 6月2日(土)~11月17日(土) 午前10時~午後3時(全42回)

※途中1時間の休憩あり

場所 奈良県心身障害者福祉センター(田原本町)、奈良県聴覚障害者支援センター(橿原市)、奈良県社会福祉総合センター(橿原市)

※日程により開催場所は異なります。

対象

- ・全回出席可能で、修了後も活動の意思がある人
- ・ノートパソコン(window7,8,10のいずれか)の持ち込みが可能な人

・タッチタイプができ、1分間に100文字以上の入力ができる人

定員 20人(定員に関わらず5月19日(土)に選考を実施します)

費用 5,000円

(テキスト代別途必要)

申込 5月12日(土)までに、所定様式により奈良県聴覚障害者支援センターへお申し込みください。(日曜、祝日を除く)

法務局からのお知らせ

奈良地方法務局 登記部門

地図整備・筆界特定室

(☎0742②35540)

奈良地方法務局では、平成30年度に不動産登記法第14条第1項に基づく「登記所備付地図作成作業」の実施を予定しています。

より成果の高い地図にするため、土地所有者のみなさんには立ち会いなどにご理解とご協力をお願いします。

対象地区

龍田西4、5、7丁目

稲葉西1、2丁目

神南3、4、5丁目

地図作成の効果

●東日本大震災のような大規模災害が発生して土地の形状が大きく変化した場合でも、地図に基づいて復元測量することにより、筆界(境界)を早く正確に復元することができます。

●国家基準点に基づいた測量により作成することから、土地の位置区画を特定することができるため、筆界(境界)に関する争いを未然に防止できます。

対象地区にお住まいのみなさんには、作業中何かと迷惑をおかけすることがあるかと思いますが、ご理解、ご協力をお願いします。

てんいち先生

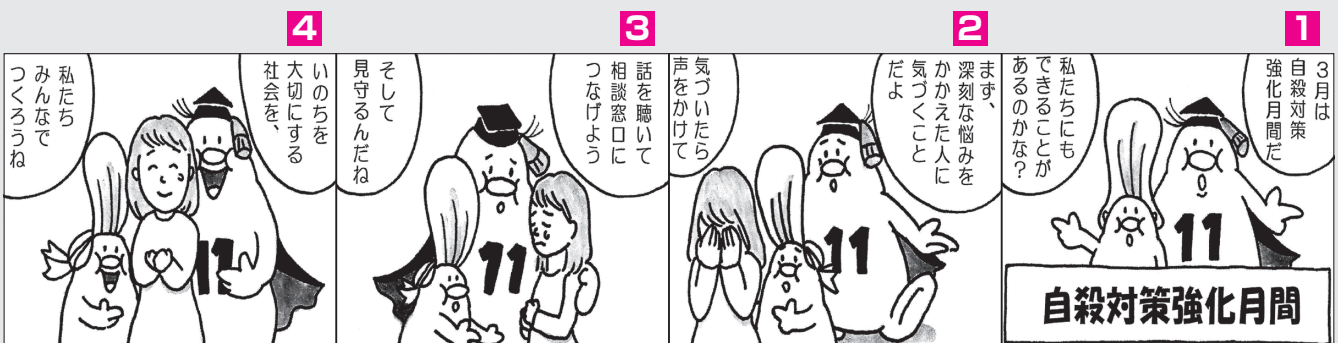

※「てんいち」とは、てん(英語の10)と、いち(1)を合わせて11(毎月11日は人権を確かめあう日)という意味です。

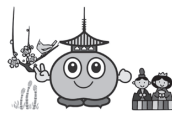

**平成30年度
警察官(第1回)
採用試験のお知らせ**

奈良県警察本部警務課採用係

(奈良市登大路町80番地)

(☎0120-3511204)

奈良県警察本部では、次のとおり
警察官採用試験を行います。

第1次試験日

体力試験(実技判定) 4月28日
(土)、4月29日(祝・日)のうち

指定する1日

教養・論文試験 5月13日(日)

採用予定人数 警察官(大卒区分)

男性34人程度、女性4人程度

受験資格

昭和63年4月2日以降に
生まれた人で、学校教育法による
大学(短期大学を除く)を卒業し
た人または平成31年3月末日まで
に卒業見込みの人

申込受付期間

・郵送(簡易書留)または持参の場
合、4月20日(金)まで。

・インターネット(県警ホームページ)
(<http://www.police.pref.nara.jp/>)
(注)の場合、4月16日(月)まで。

※大卒区分以外に、特別区分(「武
道A」、「情報処理」)による試験
を実施します。

※詳しくは、奈良県警察本部警務課
採用係へお問い合わせください。

消費生活相談室からのお知らせ

《消費者のみなさんへのアドバイス》

未納料金を支払えとして、ヤフー
などの名前でSMS(ショートメッ
セージサービス)メールアドレス
ではなく、携帯電話番号を宛先にし
て送受信するメッセージサービス
を送信するのは、詐欺の手口です。
こうした要求には絶対に応じないで
ください。

「本日中に連絡がなければ、法的
手続きに移行します」というSMS
は典型的な詐欺の手口です。訴訟な
どの法的手続への移行は、書面に
よる通知が一般的です。

下図での紹介は、ヤフー株式会社
をかたる架空請求ですが、同様の手
口で、アマゾンジャパン合同会社ほ
か、実在する有名企業の名をかたる
ものがありますので、聞き覚えがあ
るからといって安易に信用せず、内
容をよく確認してください。
SMSは、不特定多数に直接送信
できるため、詐欺の手口として利用
されるケースが数多くあります。「S
MS」、「未納」、「ギフト券」とい
った手法、文言が揃っていたら、詐欺
であることを疑いましょう。

**困った時は…
消費生活相談日(斑鳩町)**

毎週木曜日 午後1時～4時
ただし、第4木曜日は午前9時
～正午・午後1時～4時

※月により変更の場合があります。
詳しい日程は、3月号広報の相
談日のページをご覧ください。

問合せ 住民課(☎内線163)

**SMSを用いて未納料金为名目で金銭を支払わせようとする
「ヤフー株式会社をかたる架空請求」にご注意を！！**

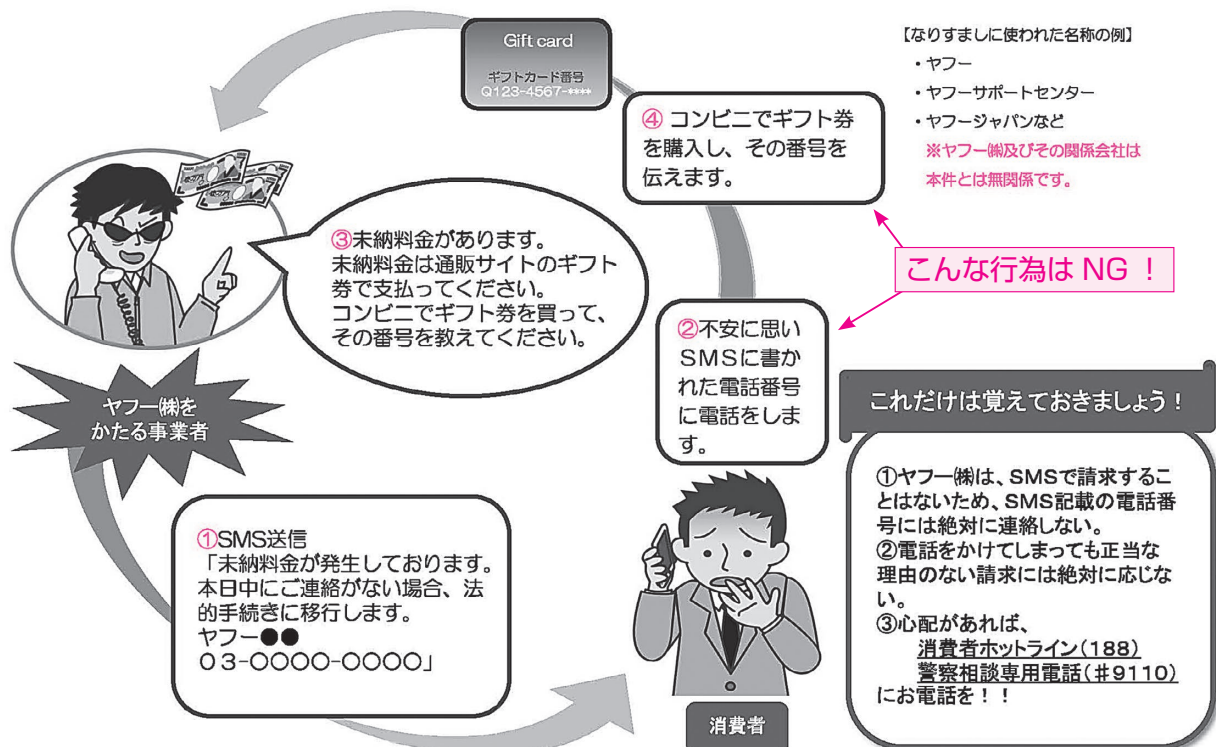

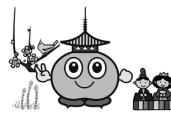

行事予定カレンダー (3/15~4/15)

3月15日(木)			
16日(金)	公民館まつり (～18日) ⑧中央公民館 ⑨9:00～17:00 ⑩中央公民館 (☎0745-74-1511)	2日(月)	チャレンジ介護予防! 「運動教室」Aコース ⑧生き生きプラザ斑鳩1階 (機能回復訓練コーナー) ⑨13:30～15:00 ⑩地域包括支援センター (☎0745-74-5666) (☎0745-75-4000)
17日(土)			
18日(日)		3日(火)	行政相談 ⑧役場1階第3会議室 ⑨13:00～16:00 ⑩住民課 (☎内線163)
19日(月)	チャレンジ介護予防! 「運動教室」Aコース ⑧生き生きプラザ斑鳩1階 (機能回復訓練コーナー) ⑨13:30～15:00 ⑩地域包括支援センター (☎0745-74-5666) (☎0745-75-4000)	4日(水)	
20日(火)		5日(木)	
21日(祝・水)		6日(金)	
22日(木)		7日(土)	
23日(金)		8日(日)	マイナンバーカードの 交付・申請休日受付 ⑧役場1階 住民課窓口 ⑨8:30～12:00 ⑩住民課 (☎内線162)
24日(土)			
25日(日)		9日(月)	チャレンジ介護予防! 「運動教室」Bコース ⑧生き生きプラザ斑鳩1階 (機能回復訓練コーナー) ⑨13:30～15:00 ⑩地域包括支援センター (☎0745-74-5666) (☎0745-75-4000)
26日(月)	チャレンジ介護予防! 「運動教室」Bコース ⑧生き生きプラザ斑鳩1階 (機能回復訓練コーナー) ⑨13:30～15:00 ⑩地域包括支援センター (☎0745-74-5666) (☎0745-75-4000)	10日(火)	
27日(火)		11日(水)	第30回「人権を確かめあう日」 県内一斉集会 ⑧三郷町文化センター ⑨13:30～15:30 ⑩住民課 (☎内線161)
28日(水)		12日(木)	
29日(木)		13日(金)	
30日(金)		14日(土)	
31日(土)		15日(日)	
4月1日(日)			

⑧開催場所 ⑨開催時間 ⑩問合せ

※掲載している行事は、申し込み不要のものです。行事は変更される場合がありますのでご了承ください。