

いかるが

斑鳩



10月号の目次

- 2 斑鳩町創業支援センター
ふらっぴん♪ オープン -特集
- 6 斑鳩町高齢者福祉サービス
- 8 パゴにつき
- 10 斑鳩文化財センターだより
- 11 図書館だより
- 12 住民活動センターだより
- 13 平成31年度保育所入所申請
について
- 14 まちの情報
- 18 保健センターだより



上手につくれたかな?(ホリディ学園 自然ふれあいキャンプ)



斑鳩町創業支援センター

ふらっぴん♪

10月1日(月)、さまざまな立場の人の創業や就業を応援する拠点として、斑鳩町創業支援センター（愛称：ふらっぴん♪）がオープンします。

問合せ まちづくり政策課(☎内線213)



創業支援センターって？

斑鳩町における産業の担い手を応援するため、創業を希望する人に対する経営計画の作成支援・相談・空き店舗などの創業促進・女性などのテレワーク支援などを、ワンストップで行う創業支援の拠点とします。

斑鳩町創業支援センター

「ふらっぴん♪」

(☎0745443177)

- 場所** 神南5丁目14番16号
(社会福祉法人「萌」内)
- 開館時間** 午前10時～午後4時
(土曜・日曜日、祝日、年末年始は休館)
- 駐車場** 2台
- 業務委託先** 社会福祉法人 萌



何をねーじゅる。

▼創業・就業支援

斑鳩町商工会と連携し、創業支援相談員による相談業務や、創業希望者への支援を行います。

また、女性就業支援セミナーを開催するほか、就業希望者への支援も行います。

「なにか仕事をしてみたいけど、自分で踏み出す勇気がない…。」そのような人を支援していく場所をめざします。

▼テレワークスペースの利用

パソコンやテレビ電話を利用して、自宅や会社以外の場所で仕事ができます。通勤時間の短縮など、時間の有効活用につながります。

▼コミュニティの場として、誰もがオープンにゆるやかに集える場所

コミュニティスペースは、社会福祉法人・萌が運営します。お弁当や住民作品、法人の授産品などの販売も行います。

子どもから大人・高齢者・障害者が集う、ミニイベントの開催などを予定しています。

ふらっぴん 館内map

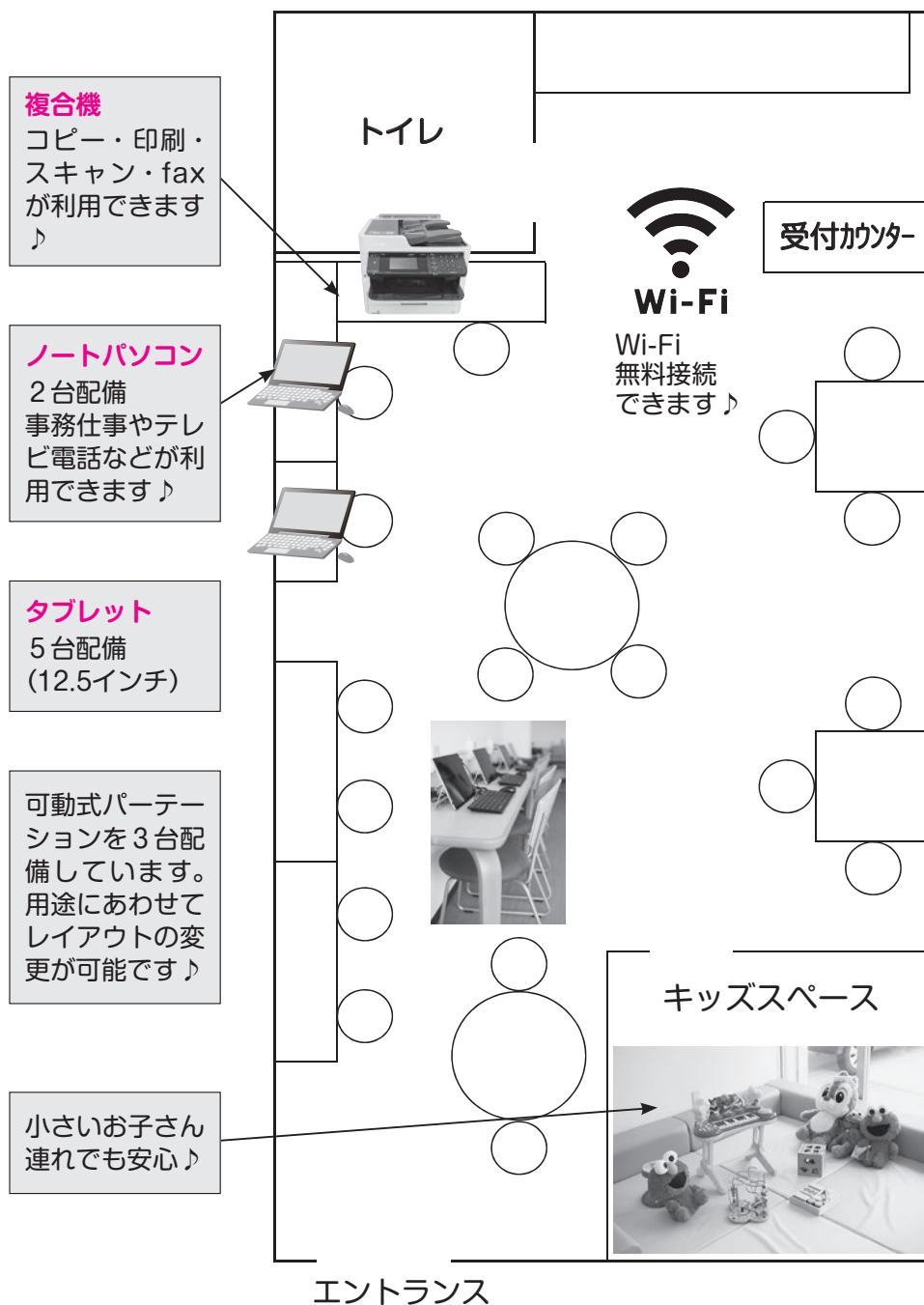

ふらっぴん の利用について

利用対象

町在住・在勤・在学の
人

通信端末機器
(パソコン・
タブレット)

1か月前から利用予約可能です。申請書に必要事項を記入して申請してください。

利用料

機器利用料は無料です。ただし、複合機の利用料は、下記のとおりとなります。

モード	白黒	カラー
印刷		
コピー	片面 10円	片面 70円
fax		

斑鳩町はあなたの創業をサポートします

町内で創業や新規事業所を開設する人に対し、「斑鳩町創業促進事業補助金」を交付し、地域経済の発展や雇用の促進をはかるための支援を行っています。

そこで、補助金を活用して創業した2人の先輩にお話を聞きました。



夢をかなえた先輩の声 ①



ハヤト薬局
with Cafe de Lien
代表 辻井 幸世 さん



住所 龍田2丁目3-10
☎0745-44-9135

今年1月にオープンした奈良初のカフェ併設薬局です。業だけでなく、漢方茶や健康などにに関する相談も承ります。店内にはプランコやハンモックもご利用のみなさんが楽しめる空間をめざします。

●地域の人に身近に感じてもらいたい

これまでも斑鳩の薬局で働いていましたが、調剤薬局として処方せんがないと気軽に入りにくい雰囲気があると思います。「地域の人が気軽に入りやすい店をつくりたい」と思い、創業を決意しました。

●患者様との関係を大切にしていきたい

当初は、地域に溶け込む難しさもありましたが、一人ひとりの患者様とコミュニケーションも取れてきて、いろいろな相談を受けています。この関係を今後も大切にしてい



▲併設のカフェでは、薬剤師監修の薬膳粥セットや大和当帰カレーなども召し上がれます。

●創業支援相談で具体的な構想を描くことができた

創業支援相談では、計画に關して一つずつ順序立てて教えていただけだったので、より具体的な構想を描くことができました。

また、創業してから相談できるのが、ありがたいですね。

夢をかなえた先輩の声 ②



手打ち蕎麦 たぬき
店主 山下 行普 さん



住所 龍田南3丁目1-31
☎0745-74-5170

今年2月に、国道25号沿いにオープンしました。「そば打ち名人」高橋邦弘氏のグループで修行し、技術を磨いてきました。本格手打ち蕎麦をぜひお楽しみください。

●自分の思いを実現したい

元々、調理師として京都の料亭や蕎麦店で修業し、経験を積んできました。そういった経験を通して、「自分の店を開き、多くの人に蕎麦を食べてほしい」と思うようになりました。創業を決意しました。

●お客様の声に耳を傾けることが大事

実際に創業してみると、創業前に自分が思っていたことと、お客様の感じ方との間にギャップがありました。価格



▲厳選された国産丸抜きを使用し、自家製粉からそば打ちまでこだわっています。一品メニューも充実!

●補助制度でまちの活性化へ

補助金が創業の助けになりました。多くの人がこの制度を利用して、少しでも斑鳩のまちの活性化につながればと願っています。

設定・器・提供の仕方など。お客様の声を真摯に受け止め、店の運営に反映させていきます。

今後は、座席数も増やして、より多くの人に気軽に立ち寄りもらえる店にしたいと思っています。

斑鳩町で創業するなら今がチャンス!

斑鳩町創業促進事業補助金

(平成31年3月末で終了・
来年度以降は未定です)

斑鳩町創業促進事業補助制度 のご案内

- 創業や新規事業所の開設に、
最大50万円補助(補助率1/2以内)
- 法隆寺周辺での重点創業促進事業では、
最大100万円補助(補助率1/2以内)

補助対象費用

- ①事業所の新設に伴う改修などに関する費用
 - ②設備および備品購入費
- ※事前に、創業支援窓口(まちづくり政策課)を利用し、認定連携創業支援事業者(斑鳩町商工会など)で、事業計画書の確認を受けてください。



斑鳩町で新たに事業を起こそうと考えている人や、既存事業者で、新たに事業所を開設しようとお考えの人に、専門家(中小企業診断士など)が連携機関と協力して、経営・財務・人材育成・販路開拓の4分野や、創

業したい!と思っても、新たに会社をつくれたり、お店をはじめたりすることは簡単なことではありません。

お気軽にご相談ください!

斑鳩町商工会

(☎0745⑦2500)
(fax0745⑦1499)

創業支援ホームページ

(<https://sougyou-ikaruga.com>)



業全般における相談などを、斑鳩町商工会館や創業支援センター「ふらっぴん♪」で実施します。詳しくは、斑鳩町商工会へお問い合わせいただくか、創業支援ホームページをご覧ください。

働きたい女性のための シゴトセミナー 開催!

お子さんの同伴
OK♪
キッズスペース
あります♪



場所 斑鳩町創業支援センター「ふらっぴん♪」

対象 町在住の現在就職活動中もしくは、これから働きたい・起業したいと思っている女性
※18歳以上

※詳しくは、10月15日号広報お知らせ版と一緒に配布されるチラシ(申込書)をご覧ください。

日時	内容	講師
11月6日(火) 9:40~11:40	自分を知る 自分らしく働くために必要なことは?	MN キャリア代表/キャリアコンサルタント 高橋 紀子 氏
11月13日(火) 9:40~11:40	社会を知る 奈良のシゴト事情を知る ※2部制	【1部】 人材ニュース株式会社 代表取締役 廣橋 隆 氏 派遣・紹介事業部 リーダー 喜多 健太 氏 【2部】 株式会社ブルーオーキッドコンサルティング /中小企業診断士 野村 陽子 氏
11月20日(火) 9:40~11:40	お金を学ぶ 女性の就業や起業にまつわる お金の話	はぎはら FP ラボ代表 /ファイナンシャルプランナー 萩原 有紀 氏
11月27日(火) 9:40~11:40	疑問・不安の解消 シゴト座談会	働きながら子育てしているママや、自宅で起業している女性など、さまざまな働き方をしている女性を交えての座談会 (ファシリテーター:萩原 有紀 氏)

ご利用
ください!

斑鳩町高齢者福祉サービス

斑鳩町では、さまざまなサービスを提供し、高齢者の日常生活や介護を行う家族への支援をしています。また、介護が必要とならないために、普段の生活からはじめることができる運動教室や、栄養や口腔のケアなどについての介護予防教室を開いています。

要介護状態になることを予防し、いつまでも健やかで生き生きと過ごせるよう、介護予防に取り組みましょう。

● サービスの詳しい内容や利用要件などの問い合わせ

斑鳩町地域包括支援センター
(☎0745 ⑦4) 5666・0745 ⑦5) 4000)

斑鳩町役場 長寿福祉課
(☎内線126)

● 生活支援サービス

対象 在宅のおおむね65歳以上のひとり暮らしの高齢者や高齢者のみの世帯

愛の訪問サービス

老衰、心身の疾病などの理由により日常の安否を確認する必要がある人に、定期的に乳酸菌飲料を配布します。

利用回数 1週間に3回(月・水・金曜日)まで。配食サービスと同じ曜日の利用はできません。

軽度生活援助サービス

生活上の援助が必要と認められる人へ、軽度生活援助員を居宅に派遣し、外出時の援助、食材の確保など簡易な日常生活上の援助を行います。

利用回数 1か月あたり4回までとし、年12回まで。費用の1割は利用者負担します。

訪問理美容サービス

老衰、心身の疾病などの理由により一般の理・美容院に向くことが困難な人へ、居宅に理容師・美容師が訪問し、理容や美容を行います。

利用回数 年2回まで

緊急通報装置の設置

ひとり暮らしなどの高齢者に、緊急事態が発生した時に、安全の確保や安否確認をするため、緊急通報装置を貸与します。

※近隣の協力員(2人)の登録が必要です。

配食サービス

居宅に訪問して栄養のバランスのとれた食事(昼食)を提供し、利用者の安否を確認します。健康状態に異常のあった時などは、関係機関へ連絡します。

利用回数 1週間に5回(月曜・金曜日)まで。食材費用などは利用者負担(410円)となります。

愛の訪問サービスと同じ曜日の利用はできません。

● 家族介護支援サービス

在宅ねたきり老人介護手当

介護家族に1か月5,000円を支給します。(年2回払)

対象 要介護4・5の認定を受けている高齢者を、家庭で常時介護している家族(入院期間は支給月から除きます)

※県が実施している特別障害者手当を受給していない場合に限りです。

所得制限 あり

徘徊高齢者家族支援サービス

認知症高齢者が屋外を徘徊した時に早期発見し、事故防止につながる位置情報システム装置の使用料などを助成します。

対象 徘徊の知られる認知症高齢者を介護している家族

費用負担 バッテリー交換代金、位置検索情報提供料金など

家族介護用品の支給

紙おむつ、おむつかバー、防水シートなどを支給します。

対象 ねたきりで常時失禁状態にある在宅の65歳以上の高齢者を介護している家族

所得制限 あり

家族介護慰労金の支給

介護家族に慰労金100,000円を支給します。

対象 介護保険サービスを過去1年間利用せずに、要介護4・5の認定を受けている高齢者を家庭で現に介護している住民税非課税世帯の家族

サービスの詳しい内容や利用要件については、地域包括支援センターまたは長寿福祉課にお問い合わせください。

● 老人憩の家

地域における高齢者の教養の向上、レクリエーション、心身の健康増進と交流の場を提供する施設です。

町内には、東老人憩の家と西老人憩の家があります。

老人憩の家ではお風呂のほかにはカラオケや囲碁、将棋を楽しむことができます。また、団体利用もできます。(団体利用については事前の申請が必要です)

利用対象 町在住の60歳以上の人

※受付で年齢がわかるものをご提示ください。

利用料 無料

開館時間 午前9時～午後5時

お風呂は午前10時～午後4時

休館日 毎週水曜日、祝日(日曜日の場合は振替休日)、年末年始

(12月29日～翌年1月3日)

場所

東老人憩の家 幸前2-8-9

(☎0745⑦45050)

西老人憩の家 神南2-5-1

(☎0745⑦41517)

※駐車場に限りがありますので、コミュニティバスなどをご利用ください。

認知症になっても、住み慣れた地域で安心して暮らすために

認知症は、誰もがかかる可能性があるとても身近な病気です。認知症になっても、住み慣れた地域で安心して暮らし続けるためには、早期に適切な治療を受けること、また、家族や近所などの身近な人の理解や協力が不可欠です。

【予防するためには？】

● 認知症予防教室 (生き生き倶楽部)

専門スタッフの指導のもとで、楽しく頭と身体の体操をして、脳の活性化を促し、認知症予防に取り組みます。

場所：生き生きプラザ斑鳩

会費：教材費 2,000円 (毎月)

*詳しくは地域包括支援センターへお問い合わせください。

【見守り・安否確認をするには？】

● 認知症サポーター

認知症について正しい知識を持ち認知症の人やその家族を見守り、応援して暮らしやすい地域をつくっていく人のことです。養成講座を受けると、「オレンジリング」が授与されます。

● 認知症高齢者 QR コード活用見守り事業

認知症で徘徊をする高齢者が外出し、行方不明となった、または警察などの関係機関で保護された際に、身元確認用「QRコード」を活用し、早期に親族などに連絡をとります。

【早期発見するためには？】

かかりつけ医がいる人は、かかりつけ医で相談しましょう。かかりつけ医がいない人は専門医を受診しましょう。

● 認知症疾患医療センター

- ・ハートランドしぎさん

☎0745-31-3345

- ・秋津鴻池病院 ☎0745-64-2069

- ・吉田病院 ☎0742-45-6599

- ・奈良県立医科大学付属病院

☎0744-22-3132

○ やってみよう「認知症簡易チェックシート」

町のホームページで簡単にチェックできます。

【どこに相談すればいいの？】

一人で抱え込まないで、まず、相談しましょう。

● 認知症の人と家族の会 (奈良県)

☎0742-41-1026

● 奈良県若年性認知症サポートセンター

☎0742-81-3857

● 権利擁護支援センターななつぼし

☎0745-72-2390

● 斑鳩町地域包括支援センター

☎0745-75-4000・0745-74-5666

▶ 気づいてください。認知症のサイン ◀

認知症の始まりは、家族や周りの人の気づきも大切です。普段の生活の中で「おや？」と感じるようなことが認知症の前兆の可能性があります。認知症を恥ずかしながら、地域のさまざまな人の協力を求めることは、認知症の理解を広め、誰もが安心して暮らせるまちづくりにつながります。



それいけ！斑鳩

斑鳩町で行われたイベントや学校行事など、まちの話題をお届けします。Facebook や斑鳩町観光協会のInstagramでも、どんどん情報を発信していきますので、あわせてご覧ください。



9/1
(土)



斑鳩町商工会青年部 創立40周年 おめでとうございます

商工まつりの開催をはじめ、いつも元気な地域づくりへの貢献、ありがとうございます。

昨年からはじまった「いかるがマルシェ」も、今年は史跡中宮寺跡で開催予定。

今後、ますます発展されることを期待しています。

9/15
(土)



人情芝居に心あたたまり、舞踊ショーでは華麗な女形や男気あふれる立ち役に歓声があがりました。

敬老式典では、今年度に米寿を迎える人や結婚50年を迎えられるご夫婦のみなさんに、町長からお祝いの記念品が贈呈されました。

敬老会

今年の敬老会は「和太鼓いかるが&和太鼓体験講座生」による気迫のあふれた太鼓演奏ではじまりました。

敬老式典のあとの演芸では、大衆演劇「劇団KAZUMA」による笑いあり涙ありの



9/2
(日)



まちなか・認知症サポーター養成講座

CAFÉ・鍼灸 ZADAN (法隆寺2-3-16)で開催された認知症サポーター養成講座。

参加者は、講師のキャラバンメイトから、認知症への理解や認知症の人と接するときの心構えなどの講義を受けました。

まちなかの店舗での開催は今回がはじめて。認知症の人にやさしいまちにつながることを期待し、引き続き認知症サポーターの養成に取り組んでいきます。

9/15
(土)



住宅防火・防災キャンペーン 敬老の日に「火の用心」の贈り物

消防庁が実施する「住宅防火・防災キャンペーン」のモデル地区に、法隆寺周辺の住宅密集地である三町、西里、東里の3つの自治会が選ばれました。

西和消防署員・斑鳩町消防団・女性防火クラブの団員がモデル地区内の高齢者宅を訪問し、キャンペーンの一環として行われる一般社団法人全国消防機器協会の事業で配布された住宅用火災警報器を設置し、火災予防の啓発を行うなど、住宅の防火・防災に向けた取り組みが行われました。

8/25
(土)



第17回 「身近な犯罪から家庭を守る町民集会」

「地域の安全は住民自身で守る」という自主防犯意識を高める目的で開催しました。

奈良県警察本部生活安全企画課犯罪抑止対策室長の植田和樹警視による「奈良県内における犯罪情勢について」と題した講演では、犯罪情勢や地域で取り組む防犯活動、特殊詐欺対策などについて、実際に起こった事例などを基に、わかりやすい説明がありました。

8/2・3
(木・金)



現代版『女兒一休さん』

斑鳩の里「中宮寺」で、第25回女兒心身修練子ども会（女兒一休さん）が開催され、小学3～6年生の女の子30人が参加しました。

僧衣をまとうてのお寺の生活（小僧の体験＝小坊主修行）を通じて、感謝・忍耐・奉仕の心を養成し、明るく・優しく・知恵と思いやりのある・健康で現代病とは無縁の心身を育むために、写経や座禅などに取り組みました。

秋季特別展

「史跡藤ノ木古墳と大和の家形石棺」

やまと いえがたせつかん



今月号では、10月27日(土)から12月2日(日)まで、斑鳩文化財センターで開催予定の秋季特別展「史跡藤ノ木古墳と大和の家形石棺」について紹介します。



▲ 藤ノ木古墳の石棺内部

秋季特別展

「史跡藤ノ木古墳と大和の家形石棺」

日時 10月27日(土)～12月2日(日)
午前9時～午後5時

(ただし、入館は午後4時30分まで)

※会期中無休

場所 斑鳩文化財センター展示室

主な展示品

- ・国宝藤ノ木古墳出土品
(銀製鍍金梔子形空玉、銀製鍍金大空丸玉、ガラス丸玉など玉類)
- ・奈良県内の石棺を有する古墳から出土した玉類など

観覧料

大人 300 (240) 円

高校・大学生 100 (80) 円

中学生以下無料

※ () 内は20人以上の団体料金

問合せ 斑鳩文化財センター

(☎0745⑩1200)

国宝藤ノ木古墳

出土品里帰り展

平成22年3月に斑鳩文化財センターがオープンして以来、毎年秋に開催している「秋季特別展」。

9回目となる今年も、昭和63年(1988年)に藤ノ木古墳の石棺の開棺調査が行われてから30周年を迎えることを記念して、藤ノ木古墳の石棺内から出土した副葬品を中心とした展示を行います。

石棺内からみつかった

副葬品

藤ノ木古墳の石棺は、石室の奥に直交するように横向きに置かれています。この石棺は、蓋が家の屋根の

ような形をしていることから、「家形石棺」と呼ばれています。棺身と棺蓋は、同じ石からそれぞれをくり抜いてつくられており、蓋の側面(長辺側)に2個ずつ、合計4個の突起があり、「縄掛け突起」と呼ばれていて、ここにロープ状のひもをかけて蓋の開閉を行いました。また、石棺の内側と外側全面に朱が塗られています。

藤ノ木古墳の石棺内からは、男性と考えられる2人の被葬者とともに、金銅製の冠や履などの金属製品、装飾性豊かな大刀や剣などの刀剣類、また、被葬者が身に付けていた金属製やガラス製の装身具などの多くの豪華な副葬品が埋葬当時のまま

で見つかり、考古学をはじめ色々な分野において学術的に大変貴重な調査となりました。そして、その調査成果は、多くの人々の注目をあびて、毎日のように新聞やテレビに取り上げられたことから、「藤ノ木フィーバー」という社会現象にもなりました。

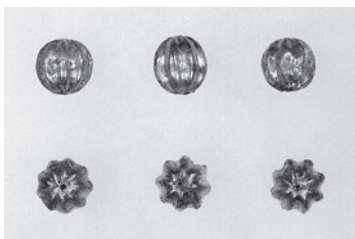

▲ 銀製鍍金梔子形空玉

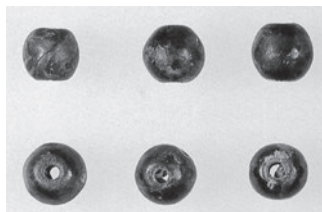

ガラス丸玉▶

斑鳩文化財センター 臨時休館のお知らせ

秋季特別展開催に伴う展示替えのため、下記期間を臨時休館します。

10月22日(月)・23日(火)

25日(木)・26日(金)

12月3日(月)・4日(火)

問合せ 斑鳩文化財センター

(☎0745⑩1200)



図書館へ行こう！

これからのまちを考えるブックリレー 実施中！

図書館では外部の研究者やまちづくりの関係者に「斑鳩のまちづくり」に役立つ図書を推薦していただき、書評とともに設置しています。

9月からは新たな推薦図書が加わりました。ぜひご利用ください。

設置場所：町立図書館 新しく入れた本のコーナー



おはなし会・読み聞かせ



■町立図書館

水曜日のおはなし会

日時 10月10日(水)
午後2時～

協力 ひこはな絵本の会

対象 0歳～6歳

土曜日のおはなし会

日時 10月20日(土)
午後3時～

協力 おはなしさんぽ

対象 小学生以下

場所 いずれも多目的室
定員 各25人(先着順)

※会場がいっぱいになった場合は、お子さんを優先とします。

■中央公民館図書室

0歳からの絵本のじかん

日時 10月9日(火)
午前11時～

対象 0歳～4歳

定員 10人

お知らせ



町立図書館の臨時開館について

文化の日にあわせて、町立図書館を臨時開館します。

臨時開館日 11月3日(祝・土)

開館時間 午前10時～午後5時

絵本講座の開催について

日時 11月11日(日) 午後1時30分～

場所 いかるがホール研修室1

テーマ 「子どもと楽しむ絵本生活
～絵本が子どもにもたらすもの～」

講師 横山 真貴子 氏 (奈良教育大学 教授)

定員 30人(先着順・無料)

申込 10月12日(金)～31日(水)に
図書館へお申し込みください。
(電話・fax・メール可)

※託児が必要な人は、申し込み時に申し出てください。

※詳しくは図書館ホームページ・チラシをご覧ください。



● スポーツ 大会のお知らせ

中央体育館 (☎0745⑦3100)

大会名	日時	場所	申込期間
学童軟式野球大会	10月20日(土) 午前9時～	斑鳩健民運動場	10月1日(月)～10月15日(月)
テニス大会	10月21日(日) 午前9時～	センター・健民テニスコート	9月24日(振休・月)～ 10月8日(祝・月)
シニアスローピッチソフトボール大会	10月21日(日) 午前8時30分～	斑鳩健民運動場	10月1日(月)～10月15日(月)
いかるがレクリエーションフェスティバル	10月27日(土) 午前9時30分～	中央体育館	当日参加
ゴルフ大会	11月13日(火) 午前7時45分～	法隆寺カントリー倶楽部	10月1日(月)～10月20日(土)

※申し込み、詳細については、中央体育館へお問い合わせください。(水曜休館)



協働のまちづくり



今月は、住民活動センター（住民活動の拠点）から、平成30年度活動提案事業団体の紹介です。今年度は7団体が活動しています。今月は「いかるが子どもの遊び場づくりの会」を紹介します。

問合せ 住民活動センター（生き生きプラザ斑鳩内）
☎0745 70 1000(代) ☎090-5890-9527
✉ ikarugakyodo@yahoo.co.jp 🌐 http://ikaruga-kyodo.jimdo.com/

青少年健全育成事業

団体名：いかるが子どもの遊び場づくりの会（代表 平川 理恵・萩原 有紀）



私たちは、子どもたちの想像力・創造性を育むお手伝いを目的に、子どもたちが自由に考えて遊ぶことのできる場所「プレーパーク」を提供し、さまざまな遊びの仕掛けづくりをしています。

5月と8月に東洋シールキャンプ場でプレーパークを開催。多くの子どもたちが遊びに訪れました。ボール遊び、バドミントン、フリスビーに加え、5月には秘密基地づくり、8月には流しそうめんや花火、プールなどを楽しみ、子どもたちの笑い声があふれました。中でも、竹細工づくりが大好評。会のメンバーが先生となって教え、子どもたちは自分たちの手でつくった弓矢やコップ、おはしを使い大喜びでした。次回は11月頃に開催予定です。お楽しみに！



斑鳩町協働のまちづくり 平成31年度の活動提案事業を募集しています！



応募期間 9月3日(月)～10月22日(月)

応募方法・応募資格・対象事業等

協働のまちづくりホームページ掲載の応募要項をご覧ください。

応募される場合は、担当課と協議のうえ、目的や目標の共有化をはかってください。

町が協働ですすめていきたい事業

- ・「いきいき100歳体操」普及啓発隊 【長寿福祉課（地域包括支援センター）】
- ・食品ロス削減に向けた取組みの推進 【環境対策課】
- ・放課後子ども教室の企画・実施 【教育委員会事務局生涯学習課】

斑鳩町と協働で活動してみたい人は、住民活動センターまでお気軽にご相談ください。
10月18日までの毎週木曜日午後1時30分～4時は、さらに相談体制を充実させています！

平成31年度 保育所入所申請について

●入園資格

町在住で、保護者（両親など）が仕事や病気などのため保育を必要とする平成25年4月2日～平成30年10月1日に生まれた児童。

●支給認定申請書兼保育所入園申込書などの交付・受付

10月9日(火)～10月26日(金)に、福祉子ども課（土曜・日曜日を除く、午前8時30分～午後5時30分）または町立保育所（土曜・日曜日を除く、午後6時まで）で**交付・受付**します。**(期限厳守)**

●申請・申込方法

所定の支給認定申請書兼入園申込書に、保育の必要性を証明する書類などを添付して提出してください。

※現在入園されている児童も、**現況届の提出が必要**です。

※申込者が保育所の受け入れ可能人数を超えた場合は、保育の必要性の高い児童から入園となります。

●問合せ・申込

福祉子ども課（☎内線122）

たつた保育園（☎0745⑦2203）

あわ保育園（☎0745⑦1654）



●町内の保育所

	たつた保育園	あわ保育園	斑鳩黎明保育園	小規模保育所 ほうりゅうじ
設置者	斑鳩町	斑鳩町	私立 社会福祉法人 和光会	私立 学校法人 斑鳩学苑
場 所	龍田1丁目5-1	阿波3丁目5-33	法隆寺西3丁目8-8	法隆寺2-9-35
保育時間	平日 7:30～20:00 土曜 7:30～14:00 ※午後6時30分以降 は、別料金です。	平日 7:30～20:00 土曜 7:30～14:00 ※午後6時30分以降 は、別料金です。	平日・土曜・日曜・ 祝日 7:00～22:00 ※午後6時以降は、 別料金です。	平日 7:30～18:30 土曜 7:30～13:30 ※午後5時以降は、 別料金です（短時 間利用の場合）
定員	120人	230人	195人	19人
受入年齢	満7か月から	満7か月から	満3か月から	満7か月から2歳児
保育料	斑鳩町保育所保育料徴収金額表による。（保育所の保育料は、保護者の所得により異なりますが、同じ所得階層であれば、公立・私立に関わりなく同じ保育料です）			

広報クイズ

Q 10月1日にオープン。
斑鳩町創業支援センターの
愛称は何でしょう？

（10月12日(金)必着）

応募方法 はがきにクイズの答え、住所、氏名、電話番号を書いて、「〒636-0198 斑鳩町役場・広報クイズ係」まで。正解者のなかから、抽選で2人に「パゴちゃんぬいぐるみ」をプレゼントします。プレゼントの当選は、発送をもってかえさせていただきます。

● 9月号広報クイズの答 大使（応募総数14） ●

町政や広報についての
ご意見・ご要望も、
お書き添え
ください。

町民憲章（平成9年5月9日制定）

わたしたちは、聖徳太子ゆかりの斑鳩のまちに住むことを誇りとし、「和」の精神を尊び、明るく豊かな郷土をつくります。

- 一、歴史と文化を大切に、貴重な遺産を次の世代に伝えます。
- 一、恵まれた自然との調和をはかり、やすらぎのあるまちにします。
- 一、人権を尊重し、心のふれあうまちをめざします。
- 一、ともに生き、ともに学び、未来を拓く活力のあるまちにします。
- 一、知恵と力を出し合い、住みよいまちを築きます。



◀ 町の花（つばき） ▶



斑鳩の里文化芸術祭

生涯学習課（☎内線237）

芸術の秋、素敵な文化の風に吹かれてみませんか。

日時 11月3日(祝・土)～6日(火)

場所 中央公民館

11月3日(祝・土)

オープニング

午前10時～11時15分（大ホール）
和太鼓いかるが演奏、式典、町功
労者表彰、美術展覧会入選者表彰、
菊花展入賞者表彰、斑鳩小学校能
楽金剛クラブ、斑鳩東小学校タン
スクラブによるアトラクション



お茶会

※完売次第終了

午前9時30分～正午（茶室）

- 主な連絡先**
- 斑鳩町役場 ☎0745-74-1001
 - 上下水道課（上水道係） ☎0745-74-1401
 - 上下水道課（下水道係） ☎0745-74-2406
 - 町立図書館 ☎0745-75-7733
 - 中央公民館 ☎0745-74-1511
 - 東公民館 ☎0745-74-4122
 - 西公民館 ☎0745-75-3911
 - 中央体育館 ☎0745-75-3100
 - 斑鳩文化財センター ☎0745-70-1200
 - 生き生きプラザ斑鳩 ☎0745-70-1000
 - 保健センター ☎0745-70-0001
 - 斑鳩町地域包括支援センター ☎0745-74-5666
 - 斑鳩町観光協会 ☎0745-74-6800
 - ふれあい交流センターいきいきの里 ☎0745-74-0990
 - 衛生処理場 ☎0745-74-2371
 - 西老人憩の家 ☎0745-74-1517
 - 東老人憩の家 ☎0745-74-5050
 - ふらっぴん♪ ☎0745-44-3177
 - いかるがホール ☎0745-75-7743
 - 三室休日診療所 ☎0745-74-4100
 - 斑鳩町シルバー人材センター ☎0745-75-0884

11月3日(祝・土)～6日(火)

美術展覧会

午前9時～午後5時

（展示室・ホワイエ・創作室等）

※最終日（11月6日(火)）は、午

後4時まで

菊花展

午前9時～午後5時

（正面玄関前）

第23回紀州口熊野マラソン

参加者募集

中央体育館（水曜休館）

☎0745(75)3100

斑鳩町と災害時相互応援協定を結
んでいる和歌山県上富田町で開催さ
れるマラソンに参加しませんか。

日時 平成31年2月3日(日)

場所 和歌山県上富田町

参加種目

フルマラソン・ハーフマラソン

（日本陸上競技連盟公認コース）

募集人数

30人（先着順）

募集資格

町在住・在勤の人

募集期間 10月12日(金)～

11月9日(金)

参加費 フル 1人 5,500円

ハーフ 1人 4,500円

※区分の詳細は、申し込み時にご確
認ください。

※エントリー完了後にキャンセルし
た場合、参加費の返金はできません。

その他費用

・現地での食事、宿泊費などは個人
払い・個人精算とします。

※宿泊については事務局で斡旋しま
す。宿泊費9,000円前後、朝
食付きを予定。（キャンセルした
場合、宿泊費のキャンセル料が発
生する場合があります）

参加日程

平成31年2月2日(土)～3日(日)

※詳細は申し込み時にお渡しします。

申込方法

所定の申込書（中央体育
館に設置）に必要事項を記入のう
え、中央体育館へ参加費とともに
提出してください。

● 広告枠 ●



斑鳩町営火葬場の

使用休止について

環境対策課 (☎内線132)
町営火葬場の火葬炉全体を制御する電気計装機器の更新などの修理工事を行うことから、火葬場の使用(火葬)を休止します。

使用休止日 10月14日(日)

火葬場を使用される場合は、近隣市町の火葬場を使用していただくこととなりますので、ご理解とご協力をお願いします。

なお、災害などの状況により、使用休止日を延期する場合がありますので、ご了承ください。

※詳しくは、環境対策課へお問い合わせください。

人権セミナー

生涯学習課(☎内線237)

日時 10月20日(土)
午後1時30分～3時
場所 中央公民館 大ホール
演題 「障がい者とよりよい共生社会をめざして」
講師 三郷町人権教育推進協議会 社会教育指導員 松田 博美 氏

「行政なんでも相談所」

を開設します

奈良行政監視行政相談センター
(☎0742-241100)

10月15日(月)から21日(日)までの1週間は「行政相談週間」です。「登記・税金・年金など 行政なんでも相談所」を開設し、また、弁護士・司法書士による法律相談も行います。

日時 10月18日(木)

午前10時30分～午後3時30分

場所 リーベル王寺 東館5階

内容 登記・年金・保険・雇用など国の仕事についての分からないことと、困りごとについて

*予約不要・相談無料・秘密厳守

10月の納税

納期限 **10月31日(水)**

○町県民税

(普通徴収・第3期分)

………(普通徴収・第4期分)

○国民健康保険税

後期高齢者医療保険料

(普通徴収・第4期分)

………(国保医療課(☎内線114))

○介護保険料

(普通徴収・第4期分)

………(長寿福祉課(☎内線126))

お忘れなく納付してください。

10月の相談

	内 容	相 談 日	時 間	場 所	申 込
無料法律相談	不動産、相続、離婚、損害賠償、金銭貸借、保証など民事上のトラブルなどに関する相談	9日(火)、16日(火)、23日(火) (電話予約申込順)	13:00~16:00	役場1階 第2会議室	住民課 (内線163)
消費生活相談	契約のトラブル、悪質商法、商品の品質・欠陥など消費生活全般に関する相談	25日(木)	9:00~16:00	役場1階 第3会議室	申込不要 問合せ 住民課 (内線163)
人権相談	人権の侵害や差別に関する相談	4日(木)、11日(木)、18日(木)	13:00~16:00		
行政相談	行政の仕事や手続き、サービスに関する相談	10日(水) (毎月第2水曜日)	13:00~16:00		
創業支援相談	事業計画書の作成支援や創業全般に関する相談	18日(木)	10:00~12:00	ふらっぴん♪	斑鳩町商工会 ☎0745-74-2500
		2日(火)、9日(火)、30日(火)	18:00~20:00	商工会館	
青少年悩みごと教育相談	青少年の悩みや不安といった心の問題に関する相談	毎週火・金・土曜日	9:00~16:00	中央公民館	事前に☎74-0077までご連絡ください
出前サポステの若者自立無料相談	働くことについて悩みを抱える15~39歳くらいまでの若者やその保護者を対象とした相談・支援	毎月第4金曜日 (祝日を除く)	10:00~12:00	中央公民館	☎0744-44-2055 fax0744-44-2056 (若者サポートステーションやまと)
子育て相談	子育てについてのさまざまな悩みを臨床心理士などがお受けします	毎月第2・第4水曜日	9:00~16:00	生き生きプラザ斑鳩相談室	福祉子ども課 (内線125)
女性のための相談	女性が抱えるあらゆる悩みの相談	12日(金) (第2金曜日)	9:30~12:30	役場会議室	予約専用 ☎0745-75-9269 休日を除く 8:30~17:30
		26日(金) (第4金曜日)	13:00~16:00		

※相談の時間が9:00~16:00の場合は、12:00~13:00の間は不在となります。

活用してますか？

ごみ分別アプリ「さんあ〜る」

環境対策課 (☎内線134)

これって何ごみに出すの？
次の不燃ごみの日はいつ？

そんなとき、スマートフォンで手軽に検索できる「ごみ分別アプリ」をぜひ、ご活用ください！



使い方

①アプリをインストール

各ストアより「さんあ〜る」で検索し、ダウンロードしてください。下記のQRコードからもダウンロードできます。

②初期（地区）設定

都道府県から「奈良県」を選択し、住所（自治会等）を選択してください。

③通知設定

ごみ出し日の通知のON・OFFの設定と通知時間の設定ができます。※通知時間を正午から午後11時59分の間に設定すると、収集日の前日にお知らせしてくれます。

ごみ分別アプリで何が分かる？

- ごみの収集日（お住まいの地域を設定することで、収集日をカレンダー形式で確認できます）
- ごみの分け方・出し方
- ごみ分別50音順検索
- エコクイズ
- お知らせ（収集日の変更や環境に関するイベント情報などのお知らせが届きます）



大人気です。
保育園の手づくりおやつは、いつもいつものドーナツに白ごまやひじきを加えて、体の成長に欠かせない栄養素のカルシウムをアップしています。揚げ物のおいしそうな匂いで、子どもたちの食欲もアップです。

ご家庭でもぜひ、つくってみてください。



（一口メモ）

栄養価 1個分
エネルギー 77 kcal
塩分 0g



ひじきの ボンボンドーナツ

みんなの
おいしい
給食紹介



☆ひじきのボンボンドーナツ☆

材料10個分 小麦粉 100g、ベーキングパウダー 小さじ1、白ごま 小さじ2、ひじき（乾燥） 小さじ1、砂糖 大さじ1・1/2、卵 1個、牛乳 大さじ2、揚げ油

作り方 ①ひじきはさっと洗って水戻しをしておく。②小麦粉とベーキングパウダーはあわせて網でふるっておく。③ボールに②と砂糖、卵、牛乳を入れさっくりと混ぜあわせ、水をきったひじきと白ごまを加える。④固めの生地をスプーンですくって丸くし、180℃の油できつね色になるまで揚げる。

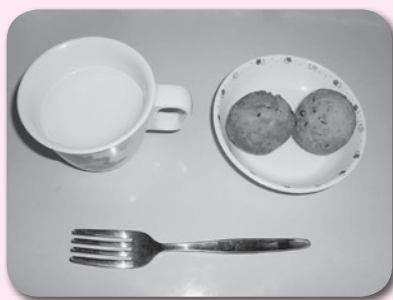



スズメバチの被害に遭わないために

生態を知りましょう

環境対策課 (☎内線134)

秋口はスズメバチの繁殖期のピークであり、巣を守るため、近づくものに対して興奮しやすく、凶暴になります。そのため、スズメバチに刺される被害が多くなる時期になります。

ただし、スズメバチは、ケムシやアオムシなどの大量発生を防ぐなど、人に利益をもたらす益虫でもあります。

スズメバチの生態・習性を理解し、上手に共存していきましょう。



攻撃対象

ハチが人を刺す場合で、特に多いのは、

- 餌場を荒らす
 - 巣に危害を加える
- とハチが判断した場合です。

攻撃対象の傾向

- 濃い色
 - 黒や赤、青 など
 - におい
 - 整髪料・香水に含まれる成分
 - ペンキから揮発するにおい
 - 人の汗 など
- 色やにおいを目印に近づいたり、攻撃性を強めたりします。

刺されないために

- 巣を見つけたら、絶対に近づかないようにしましょう。
- 巣に刺激を与えたり、巣の近くで騒いだりしないようにしましょう。

- 山に入るときは、濃い色の服は避け、白など明るい色の服装にし、帽子をかぶりましょう。

刺された場合

- ① 巣の近くで刺されたら、速やかにその場から離れてください。
- ② 指などで毒を絞り出してください。

※絶対に口で吸ってはいけません。歯ぐきから毒が入る可能性があります。

- ③ 冷水で患部を洗いながら、冷やしてください。
- ※病院に行つて、診察を受けてください。

巣をつくらせないためには

ハチは外敵から巣を守るため、木や草が生い茂った場所に巣をつくる傾向があります。庭の整理をし、不要なものを置かないようにしましょう。

早期の巣であれば、駆除も簡単です。



スズメバチ被害防止対策補助金

斑鳩町では、駆除業者に依頼して、スズメバチの営巣駆除を実施した場合、補助金を交付しています。

対象は、次の要件をすべて満たす人となります。

- ① 町内で、スズメバチが営巣している建物や土地の所有者・管理者、または貸借している人で所有者や管理者から駆除についての承諾を得た人。(ただし、国・地方公共団体などが管理する建物などを除く)
- ② 自ら駆除することが困難なこと
- ③ 駆除業者により駆除すること

補助金額は、駆除に要した費用の2分の1(100円未満の端数があるときは切り捨て)とし、10,000円を限度とします。

- 斑鳩町スズメバチ被害防止対策補助金交付申請書兼請求書に左記の必要書類を添付し、申請してください。
- 駆除業者に支払った費用の領収書
 - 駆除を行った現場の位置図
 - 駆除する前と駆除した後の現場の状況が分かる写真(全景写真)
 - その他、必要書類

※申請書は町ホームページからダウンロードできるほか、環境対策課窓口でもお渡ししています。

骨密度測定



今年度
最後です

日時 11月1日(木)
午前9時～11時
午後1時30分～3時30分
場所 保健センター
対象 町在住の20歳以上の人
定員 120人(先着順)
持物 健康手帳
健康マイレージポイントカード
申込 10月3日(水)～
※申し込み時に予約時間をお伝えします。



健康づくり講演会



～ 家事や仕事を頑張る 女性のために ～ 「働く女性の美と健康」

女性の健康にかかせない「女性ホルモン」。いつまでも健康で美しく過ごすためには、女性のココロとカラダをコントロールしている「女性ホルモン」について、深く知っておくことが大切です。

ぜひ、この機会に、学びませんか。

日時 11月6日(火) 午前10時～11時
(受付 午前9時30分～)

場所 生き生きプラザ斑鳩 2階 大会議室

講師 薬剤師 中村 裕里子 氏

対象 町在住の20歳以上の人

定員 60人(先着順)

持物 健康マイレージポイントカード

申込 11月5日(月)まで

国民健康保険に加入の人へ



特定健診の集団検診を実施しています

対象者 40歳から74歳までの斑鳩町国民健康保険の加入者で、特定健診の受診券をお持ちの人

実施日時	日程	受付時間	同時受診可
	①10月20日(土)	8:30～ 10:30	前立腺がん
	②11月27日(火)		大腸がん・ 前立腺がん

実施場所 保健センター

定員 各回60人



パパママスクール (秋コース)



ドキドキわくわく
ハッピーマタニティライフ

テーマ	実施日	実施時間	内容
もうすぐ会えるね ～お産を知ろう～	10月26日(金)	13:30～ 15:30	助産師による妊娠中の過ごし方・お産についての話 妊婦体操
赤ちゃんの健康づくりはママの健康から ～お腹の中で赤ちゃんの体はつくられている～	11月19日(月)	10:00～ 12:00	栄養士による妊娠中に摂りたい栄養バランスの話 歯科衛生士によるママと赤ちゃんの歯の健康についての話
赤ちゃんがやってきた！ ～おふる大好き～	12月1日(土)	10:00～ 12:00	助産師による沐浴指導 赤ちゃん人形を使って沐浴体験

対象：妊娠中の人とその家族

持物：母子健康手帳

申込：各日の前日まで



子ども

健康カレンダー

事業名	実施日	受付時間	対象	内容など
離乳食教室 	10月24日(水)	13:15～ 13:30	H30年6・7月生	○離乳食の話と試食 持物：母子健康手帳、タオル、お茶 健康マイレージポイントカード 申込：10月23日(火)まで
わんぱく広場 	10月25日(木)	9:45～ 10:00	H29年12月・ H30年1月生	○事故防止の話、離乳食の試食 持物：母子健康手帳、タオル、お茶 健康マイレージポイントカード 申込：10月24日(水)まで
身体計測 	11月5日(月)	9:30～ 11:00	就学までの児	○身長・体重・頭囲・胸囲の測定 持物：母子健康手帳 健康マイレージポイントカード 申込：11月2日(金)
乳幼児相談 (育児・栄養相談)	10月29日(月) 11月12日(月)	9:30～ 11:00 13:30～ 15:00	就学までの児	○育児や食事のことなどについての相談 持物：母子健康手帳 申込：各実施日の前日まで
助産師相談	10月24日(水) 31日(水) 11月7日(水) 14日(水)	9:00～ 11:15	妊娠中の人や 乳幼児の保護者	○産前・産後についての相談や母乳育児・授乳などについての相談 申込：各実施日の前日まで



65歳以上のインフルエンザ 予防接種のお知らせ

対 象：接種当日65歳以上の人（ただし、60歳以上65歳未満の人で心臓、腎臓、呼吸器の機能に障害を有する人は対象となる場合がありますので、かかりつけ医にご相談ください）

申 込：10月1日(月)～

※委託医療機関にお申し込みください。

※期間内での開始日が、医療機関により異なります。

接種期間：平成30年10月1日～平成31年1月31日

費 用：無料

持 物：保険証、健康手帳

町内委託医療機関：斑鳩の里内科醫院、石崎整形外科・内科、植田医院、おおさか耳鼻咽喉科、勝井整形外科、川本医院、坂本医院、新谷レディースクリニック、西和往診クリニック、藤岡内科医院、前田クリニック、ますなが皮フ科形成外科、まつきクリニック

※町外で接種される場合は、手続きが必要な場合がありますので、接種前にお問い合わせください。

★ 10月10日は、
奈良県がんと向き合う日です ★

～ 愛だけじゃ守れないからがん検診 ～
日本人の2人に1人ががんになり、3人に1人ががんで命を落としています。

「がん検診を受けよう!!」



おとな

■ **がん検診(集団)予定表** (事前申込要：電話申込可)



= 健康マイレージポイント対象事業です

家族そろってがん検診!

事業名	実施日	受付時間	対象者	注意事項
子宮頸がん検診	11月29日(木)	13:15～	20歳以上の女性 (申込先着30人)	○乳がん検診を受けられない人 ・ペースメーカーを入れている人 ・乳房形成術を受けた人 ・授乳中の人 ○子宮がん検診を受けられない人 ・検査当日、生理中の人 ※子宮頸がん・乳がん検診は2年に1回です。 申込時に必ず、前回受診日をお知らせください。
乳がん検診 (マンモグラフィのみ)		13:45～	40歳以上の女性 (申込先着40人)	
子宮頸がん・乳がん (マンモグラフィのみ) セット検診		14:00～	40歳以上の女性 (申込先着60人)	
大腸がん検診	11月8日(木) 容器提出日	9:00～ 11:00	35歳以上	○容器は提出日1週間前までに保健センターで購入してください。(容器代300円) ※事前申込不要
胃がん検診	11月16日(金) 11月17日(土) (今年度最終です)	8:30～ 10:00	35歳以上 (申込先着各20人)	○胃がん検診を受ける人は、検査前日の夕食は消化の良いものにして、午後9時までにはすませてください。検査当日の朝は、絶飲食です。(水・煙草・薬も飲まないでください) ○下記の人は、医師に相談のうえ、受診してください。 ・現在お薬を飲まれている人 ・けがや麻痺等があり、運動に制限のある人 ○検査当日は、朝から入れ歯安定剤を使用しないでください。 ※過去にバリウムを飲んで体調が悪くなった人は申し込み時に必ずお伝えください。 ○喀たん検診を希望する人は、当日容器を保健センターで購入してください。(容器代270円)
胃がん・肺がん セット検診		8:30～ 10:00	40歳以上 (申込先着各70人)	
肺がん検診		10:30～ 11:00	40歳以上 (申込先着各20人)	

☆ ☆ ☆
手 結 持
話 果 物
通 4 健
訊 週 康
・ 間 手
託 前 帳
児 後 健
等 が 康
が 異 マ
必 常 イ
要 無 レ
な じ ー
人 じ ー
は 有 ポ
事 無 イ
前 じ ー
申 じ ー
込 申 ポ
み 込 ン
が 込 ト
必 込 カ
要 込 ー
で 入 ー
す 込 ー
す 込 ー

■ 健康相談予定表 (事前申込要：電話申込可)

事業名	実施日	時間	定員	内 容
こころの健康相談 (精神保健福祉士による)	11月5日(月)	13:00～ 15:00	2人	気分が落ち込みやすくなった、理由もなく涙が出る、最近家族の様子がおかしいなどの相談。



「聖徳太子のおもかげに会う斑鳩」



第1回 斑鳩三塔 ～法隆寺・法起寺・法輪寺～

8/18 日比谷図書文化館（東京都千代田区）

聖徳太子の聖地・斑鳩の魅力を伝えるためのセミナーを、東京で全5回開催。セミナーの詳細を配信します。
<http://www.town.ikaruga.nara.jp/000001175.html>



講演①

法輪寺住職 井ノ上 妙康 師



▲風鐸の鐘の音を鳴らすご住職



▲再建当時の法輪寺三重塔

創建当時の伝承、斑鳩三塔の共通点・見分け方などについてお話がありました。昭和19年の落雷による三重塔の焼失・昭和50年の再建にまつわるお話では、作家の幸田露伴氏・次女の文氏との関わりなどの裏話も。

また、三重塔の、相輪の部分（小型）と軒先（大型）に吊り下がっている風鐸の実物を鳴らしながら、『風鐸の構造は風鈴と同じで、風が吹くとききれいな音が鳴ります。夏の風、秋の風、冬の木枯らし、春風にコロコロっと鳴りますので、ぜひこの風鐸の音を聞きにきてください。』と観客を斑鳩の里に誘われていました。

講演②

斑鳩町生涯学習課 考古学技師 平田 政彦

法輪寺の創建説について、「山背大兄王が聖徳太子の病氣平癒を願って建てたという縁起」と、「670年に法隆寺が火災にあった後に、僧などの力によって建てられたという縁起」の2説を解説。

また、昨年話題になった法輪寺三重塔の舍利孔鉄蓋しゃりこうてつふたの発見についてのエピソードなどを紹介しました。

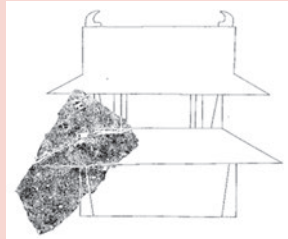

▲法輪寺の線刻画瓦（金堂が描かれていると想定）

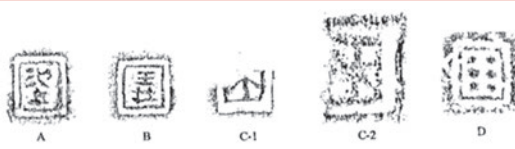

▲法輪寺から出土した瓦（日本で最初の刻印瓦）

最後に、井ノ上住職・平田技師による対談が行われました。



法輪寺では、毎年11月1日～7日に、「秋季特別展」が行われます。普段は非公開の仏像や寺宝などを公開していますので、ぜひお越しください。（有料です）

広報



10月号

平成30年10月1日発行
 (通巻637号)

人の動き

28,322人
 (前月比 -14)
 男13,402人
 女14,920人

11,734世帯
 (前月比 +3)
 (平成30年8月31日現在)

問合せ
 斑鳩町総務部まちづくり政策課

〒636-0198
 奈良県生駒郡斑鳩町
 法隆寺西3丁目7-12

☎ 0745@1001
 fax 0745@1011

※かけ間違いに注意！

Eメール
info@town.ikaruga.nara.jp
 ホームページ
<http://www.town.ikaruga.nara.jp/>



*この「広報斑鳩」は町内の全家庭に直接お届けしています。
 ご近所で配布されていない家庭がありましたらご連絡ください。
 問合せ：総務課（☎0745@1001 内線273）